瑞穂市立

牛牧第２保育所

優しい日差しの下で
明るく元気に
健やかに

扉を開けると隣接保育室や
廊下と一体になり広々と使
うこともできます。

保育室

保育室

自然光を取り入れた
広い廊下です。

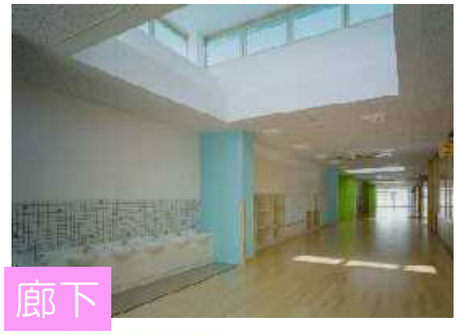

廊下

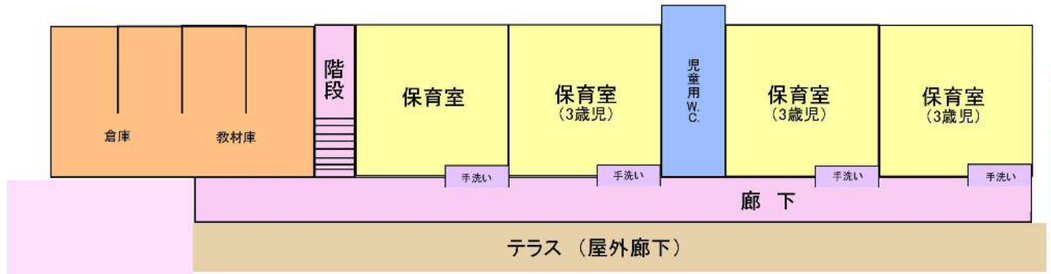

１Ｆ　西

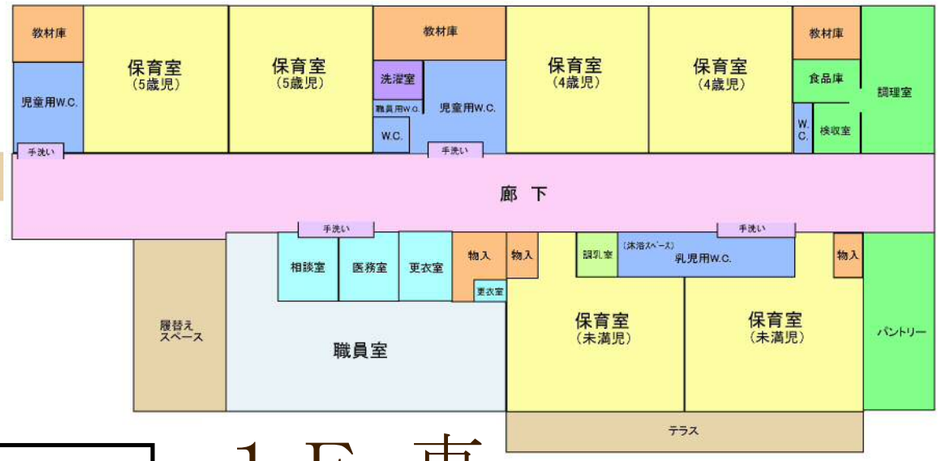

１Ｆ　東

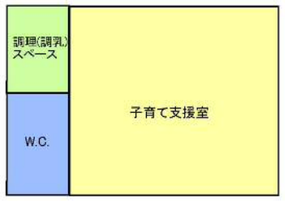

テラス

雨の日でも安心な、
広い庇があるテラス

子育て支援室

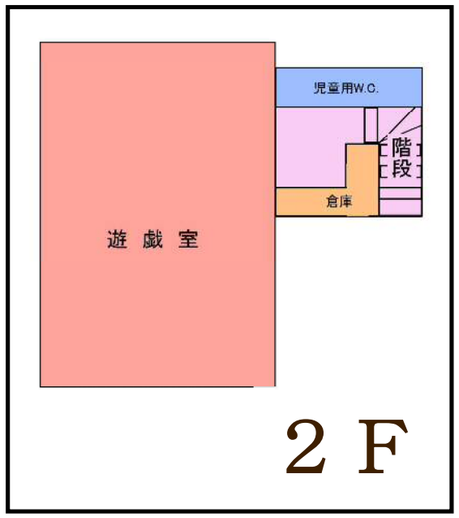

２Ｆ

遊戯室

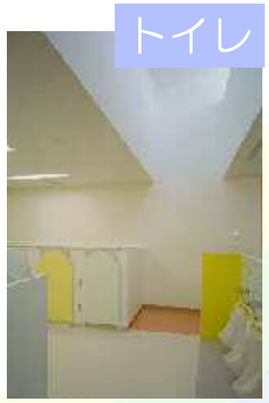

トイレ

保育室
（未満児）

ほふくする未満児の保育室は
床暖房を整備しました