広報みずほ

MIZUHO 2

February 2024
vol. 250

みんなとまちを
つなげる広報紙

厳寒の朝、氷のオブジェ。

令和5年分　確定申告
スマホ×マイナンバーカード
e-Taxが便利!
申告書の作成はこちらから▶

市・県民税の申告受付

問 税務課　☎327-4112

まずは、会場と日程をチェック!

穂積会場　穂積庁舎3階　大会議室

2月16日(金)～3月15日(金)

午前の部　8:45～11:15
午後の部　12:50～15:15

巣南会場　巣南庁舎2階　大会議室

2月16日(金)～2月29日(木)

午前の部　8:45～11:15
午後の部　12:50～15:15

所得税の還付申告を受け付けます!
2月14日(水)
2月15日(木)
対象 給与または年金所得のみのかた

受付番号票の配布方法

- 両会場とも、開場後(午前の部8:45から、午後の部12:50から)に受付番号票の配布を開始します。番号順に時間を指定しますので、指定された時間に受付番号票を持って会場へお越しください。
- 地区別日程表はありません。都合のよい日にお越しください。
- 混雑状況によって、終了時間を繰り上げます。

ちょっと待って!会場に行く前に確認を。

必ず事前に作成してください

収支内訳書

事業所得(農業所得を含む)、不動産所得などがあるかたは、収支内訳書を必ず事前に作成してください。

医療費控除の明細書

医療費控除の申告をされるかたは医療費控除の明細書を必ず事前に作成してください。

(!) 会場では上記の代行作成、点検・検算・書き方指導などは行いませんのでご注意ください。作成されていない場合は、作成後の受付となります。作成された収支内訳書などは、確定申告書とともに税務署へ提出します。

会場外に待合席はありません

受付開始時間前は、足元の線に沿って並んでお待ちください。会場外に待合席はありませんので、あらかじめご了承ください。

両会場共通の注意事項

- 土・日・祝日は行っておりません。
- 11:15～12:50は昼休みのため、会場入口を閉鎖し、受付は行いません。
- 日をまたぐ受付、昼休みをまたぐ受付、電話での受付はできません。
- 例年、午前中は大変混み合う傾向にあります。午後からの来場をご検討ください。

忘れ物は大丈夫? 申告に持っていくもの

		必要な書類など	原本確認
所得	給与、公的年金等	源泉徴収票 ※1	原本必要
	営業・農業・不動産・雑	収支内訳書 支払調書(雑所得・個人年金など)	原本必要 提出必要
	一時	満期保険金や解約返戻金に係る支払調書	原本必要
控除	生命保険料控除	生命保険料の保険料控除証明書	原本必要
	地震保険料控除	地震保険料の保険料控除証明書	原本必要
	社会保険料控除	国民健康保険税、介護保険料、国民年金保険料 ※2、任意継続保険料などの支払金額の証明書または領収書	原本必要
	小規模企業共済等掛金控除	・中小企業基盤整備機構と結んだ共済契約の掛金 ・地方公共団体が実施する心身障害者扶養共済制度の掛金 ・個人型年金加入者掛金(iDeCo) ・企業型年金加入者掛金 上記の支払金額の証明書または領収書	―
	医療費控除	医療費控除の明細書 医療費通知書(明細書に添付する場合)	原本必要 提出必要
	セルフメディケーション税制 ※3	セルフメディケーション税制の明細書	原本必要 提出必要
	障害者控除	障害者手帳など	―
	扶養控除(別居)	別居者の住所、氏名、生年月日が分かるもの(メモなど)	―
	寄附金控除	寄附金控除の証明書や領収書	原本必要
	住宅ローン控除 ※4	借入金の年末残高等証明書 給与所得者の(特定増改築等)住宅借入金等特別控除申告書	原本必要
その他	所得税の還付	申告者名義の通帳など、還付先の口座が分かるもの	―
	予定納税者	税務署からのお知らせハガキ(予定納税額の金額記載あり)	―
	ID・パスワード	税務署からのお知らせハガキ、またはID・パスワード方式の届出完了通知	―
	マイナンバー	申告者のマイナンバーが分かるもの、本人確認できるもの 被扶養者のマイナンバーが分かるもの	原本必要

※1　電子源泉徴収票の場合は画面の提示で受付可

※2　国民年金保険料(2年前納)のみ原本・提出が必要

※3　医療費控除との併用はできません

※4　2年目以降のみ、申告受付します

両会場共通の注意事項

- 必要書類が不足していると申告書の作成ができません。
  あらかじめ確認、準備してからご来場ください。
- 申告手続などにはマイナンバー(個人番号)の記載と本人確認が必要です。マイナンバーカードもしくは、番号確認書類(通知カード※または、マイナンバー記載の住民票の写し)と身元確認書類(運転免許証など)をお持ちください。
- 筆記用具や電卓などが必要なかたは持参してください。
- 代理人による申告には、代理権の確認書類(委任状など)が必要です。

※氏名や住所などの記載事項に変更がない場合に限ります

! 市で受けられない申告

市の申告会場では、所得税の確定申告も受け付けますが、下記①～⑯の申告は受け付けられません。
該当する場合は、**岐阜北税務署の申告会場（マーサ21）**で申告してください。

① 消費税・贈与税の申告
② 山林所得やゴルフ会員権の譲渡、分離課税申告(土地・建物・株式・先物の譲渡等)
③ 配当所得の申告
④ 青色申告
⑤ 令和4年分以前の確定申告
⑥ 海外居住者を扶養控除の対象とする申告
⑦ 死亡されたかたの準確定申告
⑧ 居住する家について、初めてまたは再適用で住宅借入金等特別控除（住宅ローン控除）・特定増改築等住宅借入金等特別控除・住宅耐震改修特別控除・住宅特定改修特別税額控除・認定住宅新築等特別税額控除を受ける申告
⑨ 給与所得者の特定支出控除を受ける申告
⑩ 雑損控除を受ける申告
⑪ 令和6年1月1日時点で瑞穂市に住民登録のないかたの申告
⑫ 個人事業主で事業の売上額が1,000万円を超えるかたの申告
⑬ 新型コロナウイルス感染症およびその蔓延防止のための措置の影響による指定行事の中止などにより、入場料金等払い戻し請求権の放棄をした場合に寄附金控除を受ける申告
⑭ 収支内訳書に計上されない新型コロナウイルス感染症などの影響に関連した給付金、助成金、補てん金などを受けたかた（非課税となるものを除く）の申告
⑮ 相続により取得した年金受給権に係る生命保険契約等に基づく年金の申告
⑯ 市の会場以外で申告した内容の訂正申告

岐阜北税務署から確定申告会場のご案内

会　　場　マーサ21 南館4階 マーサホール
期　　間　2月16日(金)～3月15日(金)
※2月13日(火)～15日(木)に、公的年金を受給しているかたを主な対象として受付あり
※土・日・祝日を除く。ただし、2月25日(日)は開設
※2月13日(火)～3月15日(金)は、税務署での申告相談を行っていません
時　　間　9:00～17:00
問い合せ　岐阜北税務署　☎262-6131

申告会場では、基本的にご自身のスマートフォンを使用して申告していただくため、スマートフォンおよびマイナンバーカードが必要になります。
また、マイナンバーカードの発行時に設定した次のパスワードも必要となります。
・署名用電子証明書(英数字6桁～16桁)
・利用者証明用電子証明書(数字4桁)

入場には入場整理券が必要です

入場整理券の配布方法

入場整理券は、会場での当日配付、またはLINEアプリを使ったオンラインによる事前発行の2通りで配付しています。
※配付状況に応じ、後日の来場をお願いする場合があります

LINEで入場整理券を取得する方法

①LINEアプリから国税庁LINE公式アカウント（下記QRコードから）を友達登録
②トーク画面で「相談を申し込む」を選択し、会場を選択
③希望する日時を選択し、入場整理券を事前に取得
※来場希望日の10日前から取得可能

申告Q&A

Q 申告義務がある人とは?

A 令和6年1月1日現在、瑞穂市にお住まいで、前年中(令和5年1月1日～12月31日)に所得のあったかたです。

ただし、令和5年分の所得税の確定申告をされるかたや、勤務先で年末調整を行った給与所得のみのかたは、住民税の申告をする必要はありません。

Q 年金受給者ですが、申告は必要?

A 年金所得があるかたで、確定申告不要制度により所得税の確定申告をしなかった場合で、次に当てはまるときは住民税の申告が必要です。

- 公的年金等に係る雑所得のみのかたで、「公的年金等の源泉徴収票」に記載の控除(社会保険料控除や配偶者控除など)を訂正する場合や、それ以外の各種控除(医療費控除など)の適用を受けるとき
- 公的年金等に係る雑所得以外の所得があるとき

国税の電子申告システムe-Tax(イー タックス)をご利用ください

所得税の確定申告書は、自宅でパソコンやスマートフォンを利用して、国税庁ホームページから作成できます。作成した申告書は、e-Tax(電子申告)を利用した電子送信や印刷して郵送することもできます。

市の申告会場ではご自身のスマートフォンで申告できる通信環境を整備しています。事前にマイナポータルアプリをインストールし、マイナンバーカードをお持ちください。

※申告手続きにはマイナンバーの発行時に設定したパスワードが必要です

申告書作成コーナーはコチラ!

税金は期限内に納めましょう

納期限までに、市税を納めないことを滞納といいます。滞納となると法律の定めによって、督促状を送付します。それでも、納付いただけない場合は財産の調査をし、滞納処分を行います。

滞納処分とは・・・

滞納となっている税金を強制的に徴収するため、財産(給与、預貯金、不動産、生命保険など)を差押え、滞納となっている税金に充てる手続きのことです。

納期限を過ぎると

滞納
▼
督促
▼
財産調査
▼
滞納処分

- **納められないかたは、早めの納税相談を**
- **納税は口座振替が便利です**

1月4日に宣言しました！

こどもまんなか
応援サポーター宣言

瑞穂市は、こどものために何がもっともよいことかを常に考え、こどもたちが健やかに幸せに成長できる社会を実現するという「こどもまんなか」の趣旨に賛同し、「こどもまんなか応援サポーター」として活動することを宣言します。

瑞穂市では、「誰もが未来を描けるまち　瑞穂」を将来像に掲げ、「心が通う助け合いのまち・夢あふれる希望に満ちたまち」を目指し、さまざまな子育て支援に係る施策に取り組んできました。今後も「こどもまんなか応援サポーター」として、瑞穂市の未来を担うこどもたちが、誰もが未来を描き希望を持って心豊かに成長できるよう、こどもをまんなかに捉え、さらなる取り組みを推進していきます。

令和6年1月4日　　瑞穂市長　森　和之

こどもまんなか応援サポーターとは

「こどもまんなか」の趣旨に賛同し、自らの考える「こどもまんなか」アクション（活動）に取り組む個人、団体、自治体などを“こどもまんなか応援サポーター”と呼びます。

サポーターとしての取り組み

- 各課が考える「こどもまんなか」アクションを実行していきます。
- 市役所内に留まることなく、広く市民・企業・団体などに、それぞれにできる「こどもまんなか」アクションを呼びかけていきます。
- 「こどもまんなか」アクションを、積極的にPRしていきます。

問 子ども支援課　☎322-3022

駅の無人化に伴い JR穂積駅のご利用方法が変わります

サービス開始日
2月1日(木)

お客様サポートサービスの提供開始

JR穂積駅は2月1日(木)より、インターホンをとおして案内センターのオペレーターが利用方法などを案内する**「お客様サポートサービス」**に変更されます。

乗車時

下車時

精算が必要なかたは、自動精算機をご利用ください。

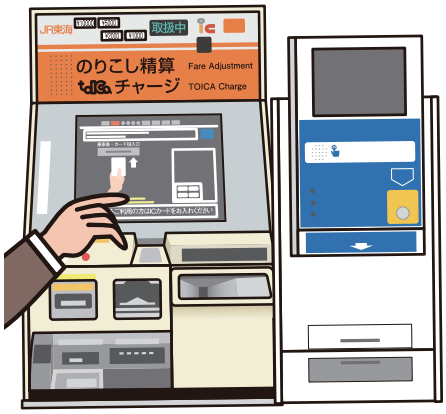

お客様サポートサービスの概要

- 近距離券売機の横に、モニター付きインターホン、券面確認台が新設され、案内センターに繋がります。
- サービス導入後は、列車を運行する全ての時間帯で、きっぷの購入、ICチャージ、乗り越し精算などが利用できるようになります。
- 案内センターのオペレーターが、セキュリティカメラにより駅の状況を把握し、質問への対応、声掛け、案内放送などを行います。
- 現地での対応が必要な場合は、係員が現地に赴き対応します。

お客様サポートサービスの導入駅

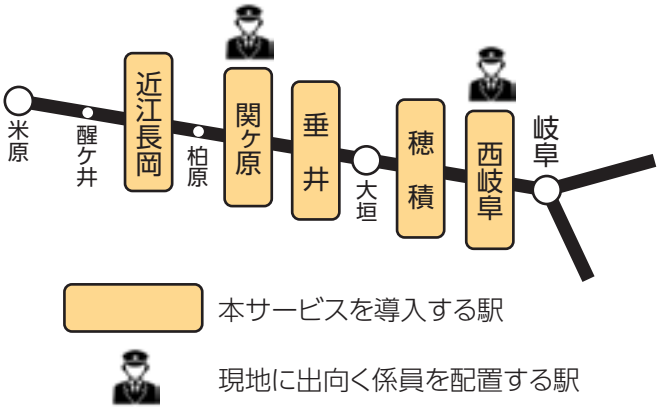

サポート付き指定席券売機を設置

新幹線・在来線の指定席特急券のほか、インターホンを通じてオペレーターが対応することで、学生割引乗車券など証明を必要とする割引きっぷを購入できます。

お問い合わせ

JR東海テレフォンセンター(6:00～24:00)
☎050-3772-3910
音声ガイダンスに沿って「2」を選択してください

令和6年度

瑞穂大学受講生募集

申込締切 3月14日

健幸学部

令和6年度の健幸学部受講生を募集します。新しいことを知るワクワク感や理解できた喜びは、生活を明るく豊かにしてくれます。また、人とのつながりが広がれば、いきいきとした楽しい人生にもつながります。ぜひ、瑞穂大学に入学して学びましょう!

対象者 市内在住または在勤でおおむね60歳以上
場　所 ココロかさなるCCNセンター サンシャインホール
日　程 開講期間は1年間(毎月1～2回開講) 原則、木曜日の13:30～15:00
内　容 講演会形式で聴講します。社会見学、音楽会なども開催します。季節の歌を歌う、5分間の健康体操なども行います。
受講料 無料(社会見学は参加費が必要です)

申込方法

入学申込書を3月14日(木)までに下記へ提出

▶**所属する老人クラブからの申し込み**
瑞穂大学世話役(各老人クラブ)へ提出してください。

▶**個人での申し込み**
生涯学習課、ココロかさなるCCNセンター、市民センター、巣南公民館のいずれかの窓口へ提出してください。

脳力活性学部

対象者 市内在住または在勤で、おおむね60歳以上
定　員 30人
場　所 巣南公民館　ふれあいホール
日　程 開講期間は1年間 原則、火曜日に開催(年間15回程度)
内　容 国語、算数、理科のほか、音楽、図工などの授業も行います。朝の会(9:00)、1時間目、2時間目、帰りの会(11:30頃)
受講料 無料(内容により教材費が発生する場合があります)

申込方法

3月14日(木)までに、生涯学習課、ココロかさなるCCNセンター、市民センター、巣南公民館のいずれかの窓口で、申請書を記入し提出してください。

瑞穂大学合同開講式

日　時 4月18日(木)　13:30～15:00
場　所 ココロかさなるCCNセンター サンシャインホール

問 **生涯学習課　☎327-2117**

パブリックコメントを募集

瑞穂市国民健康保険第3期データヘルス計画(素案)

瑞穂市国民健康保険では、生活習慣病予防を目的とした特定健康診査等実施計画と保健事業を効果的かつ効率的に実施するためのデータヘルス計画に基づき、保健事業を展開しています。両計画の計画期間が令和5年度末で終了するため、これまでの取組結果や評価を踏まえ、目標達成に向けた施策展開を行うための「瑞穂市国民健康保険第3期データヘルス計画(素案)」を作成しましたので、皆さんからの意見を募集しています。

募集期間 **1月18日(木)～2月19日(月)**

提出資格
・市内在住、在勤、在学のかた
・市内に事務所または事業所がある個人、法人、その他の団体
・計画に利害関係を有するかた

提出様式 市ホームページに掲載の様式、または応募箱横に設置の様式を使用

閲覧場所 穂積庁舎総合案内、巣南庁舎1階ロビー、市ホームページ

提出方法 ①持参(医療保険課窓口、穂積庁舎総合案内、巣南庁舎1階ロビー)、②郵送、③FAX、④メール

問 **医療保険課　☎327-4159　FAX321-4556**
〒501-0293 瑞穂市別府1288番地
✉iryouho@city.mizuho.lg.jp

1 公的年金等の源泉徴収票

日本年金機構から、老齢・退職を支給事由とする年金を受給しているかた全員に、令和5年分公的年金等の源泉徴収票が1月中に送付されています。

確定申告などの添付書類として必要になりますので、大切に保管してください。

公的年金等の源泉徴収票には、
令和5年2月支払い分～令和5年12月支払い分までの金額が記載されています。

※令和6年1月に支払いがあったかたは1月支払い分まで
※障害年金や遺族年金は、非課税所得のため送付されません

再交付の申し込み

源泉徴収票が届いていない、または紛失されたかたは、再交付の申し込みができます。

①ねんきんダイヤルにお電話ください。
②基礎年金番号、氏名、生年月日、住所などをお聞きします。年金証書などをご用意ください。
③お届けまで原則2週間程度かかります。
お急ぎのかたは、年金事務所へご相談ください。

ねんきんダイヤル　☎0570-05-1165
月曜(8:30～19:00)、火～金曜(8:30～17:15)
第2土曜(9:30～16:00)、日・祝は利用できません。
050から始まる電話の場合は、電話03-6700-1165にお電話ください。

3 社会保険料(国民年金保険料)控除証明書を電子データで受け取れます!

確定申告・年末調整に必要な「社会保険料(国民年金保険料)控除証明書」の電子データをマイナポータルの「お知らせ」で受け取れる電子送付サービスを開始しました。

受け取った電子データはe-Taxでの確定申告などや年末調整で利用することができます。

くわしくは、日本年金機構のホームページをご覧ください。サービスの概要や利用方法をご案内する動画も掲載しています。

2 国民年金保険料の納付は口座振替がお得です!

国民年金保険料の納付には、口座振替が利用できます。保険料が自動的に引き落としされるので、納付する手間が省け、納め忘れもなく便利です。

おトクPOINT❶

現金納付よりも多く割引を受けられます。
(6か月、1年、2年の各前納制度)
※各制度の申し込みには期限がありますのでご注意ください

おトクPOINT❷

当月分保険料を当月末に引き落とした場合、月々50円割引される早割制度があります。

口座振替を希望のかたは、納付書または年金番号通知書、通帳、金融機関届出印を持参のうえ、ご希望の金融機関または年金事務所へお申し出ください。

4 国民年金の手続きは電子申請ができます!

次の手続きはマイナポータルを利用した電子申請が可能です。スマートフォンからいつでも簡単に申請できます。

●国民年金被保険者の資格取得(種別変更)の届出
海外からの転入により、はじめて国民年金に加入するときや、会社を退職したときなどでの厚生年金から国民年金への変更手続き。

●国民年金保険料免除・納付猶予申請
失業や所得が少ないなどの理由で国民年金保険料を納付できない場合に、免除や納付猶予を申請するもの。

●学生納付特例申請
学生のかたが国民年金保険料を納付できない場合に、納付の猶予を申請するもの。

くわしくは、日本年金機構のホームページをご覧ください。サービスの概要や利用方法をご案内する動画も掲載しています。

問 **岐阜北年金事務所　☎294-6364**

医療費のお知らせを発送

医療費の実状を把握していただき、健康に対する理解を深め、医療費の適正化につなげることを目的に「医療費通知（医療費のお知らせ）」を発行しています。医療費に加え自己負担相当額も記載していますので、医療費控除の申告に使用できます。

医療費控除の申告に関することは、岐阜北税務署（☎262-6131）へお問い合わせください。

後期高齢者医療

発送予定　2月上旬
対象期間　令和4年11月～令和5年10月受診分
発送方法　岐阜県後期高齢者医療広域連合より郵送します

◎令和5年11月～12月診療分は確定申告期間には通知できませんので、医療機関発行の領収書に基づいて申告してください

国民健康保険

次のとおり発送しますのでご確認ください。
令和5年11・12月診療分は、2月末に発送予定です。

郵送月	診療月
2月	11月・12月診療分
5月	1月・2月・3月診療分
8月	4月・5月・6月診療分
12月	7月・8月・9月・10月診療分

問 **医療保険課　☎327-4159**

産前産後期間の国民健康保険税を軽減

令和6年1月より国民健康保険加入者が出産した際に、産前産後期間相当分の保険税が軽減される制度が始まりました。

対 象 者　出産予定日（出産日）が令和5年11月1日以降のかた
※妊娠4か月（85日）以降の出産（死産、流産、人工妊娠中絶を含む）が対象

必要書類　・出産予定日（出産日）が確認できる母子健康手帳

軽減の内容

下記の期間の所得割と均等割額を減額

対象期間

単胎妊娠：出産予定（出産）月の前月から4か月間
多胎妊娠：出産予定（出産）月の3か月前から6か月間
※令和6年1月分以降の保険税から減額

軽減を受けるには申請が必要ですので、税務課へ申請してください。（出産予定日の6か月前から申請可）

問 **税務課　☎327-4112**

がん検診で「要精密検査」となったら

精密検査が必要となったかたが精密検査を受けずにいると、せっかく見つけることができた“がん”を見逃してしまうかもしれません。精密検査の対象となったかたは必ず検査を受けてください。

令和5年度がん検診で「要精密検査」となったかた　（令和6年1月17日現在）

	要精密検査	精密検査未受診	精密検査受診		
			がんを発見	がんの疑い	がんではない
胃がん検診	33人	19人	1人	0人	13人
肺がん検診	74人	19人	1人	3人	51人
大腸がん検診	227人	194人	0人	0人	33人
乳がん検診	69人	11人	4人	1人	53人
子宮頸がん検診	22人	7人	0人	0人	15人

問 **健康推進課　☎327-8611**

パパにもできる楽なお産ストレッチ

イクメンになりたいけど何ができるか悩んでる、そんなパパ必見!
お腹が大きくなってきて、ママの腰痛や肩こりが心配!お産が近づいたときに体のどこを押してあげるといいの?など、夫婦ストレッチを通して妊娠・出産におけるパパの手助けポイントをお伝えします。

日　時　2月17日(土)　13:30～15:30
場　所　巣南保健センター
対　象　市内在住の妊娠中のママとパパ
持ち物　母子健康手帳
予　約　2月14日(水)までに要予約

問 **子育て世代包括支援センター　☎322-5670**

屋内温水プール施設の利用助成事業

介護予防の推進および健康増進のため、市内在住の40歳以上のかたを対象に屋内温水プール施設ゆ～みんぐの回数入場券購入費用を助成しています。

助成対象区分	通常料金	利用者負担
大人(40歳以上70歳未満)	5,000円 ▶	2,500円
高齢者(70歳以上)	3,000円 ▶	1,500円
障がい者(40歳以上)	1,000円 ▶	500円
障がい者の介護者(40歳以上)	1,000円 ▶	500円

申請方法

・ゆ～みんぐ窓口で申請書類に記入し提出
・身分証明書(生年月日、住所のわかるもの)を持参してください

※障がいをお持ちのかたは、身体障害者手帳、精神障害者保健福祉手帳または療育手帳をお持ちください

利用登録証の交付について

条件を満たすかたには「瑞穂市屋内温水プール施設利用登録証」(以下、登録証)を交付します。

- 助成は1回に2冊まで、1年度に12冊が上限です
- 新たに助成対象の回数入場券を購入する際は、登録証の提示が必要です
- 購入日から2週間後まで、新たな回数入場券は購入できません

申請および登録証の交付は、ゆ～みんぐの窓口で行っています!

施設利用方法など

問 **地域福祉高齢課　☎327-4126**

認知症見守り補償事業

高齢者の行方不明時における早期発見、保護などを目的とした地域の見守りのため、「瑞穂市認知症高齢者等見守り補償事業」を実施しています。

事前登録制度

早期発見に役立てるため顔写真などの情報を、市に事前登録する制度です。
登録した情報は北方警察署、地域担当の民生委員、地域包括支援センターで共有して備えます。
登録されたかたには、かきりん見守りバッジ、見守りシールを交付します。

登録方法

地域福祉高齢課へ以下の書類を提出してください。
◦登録申請書
◦認知症チェックリスト
◦写真(顔、全身(正面・横)の計3枚)

個人賠償責任保険加入制度

事前登録制度に情報を登録したかたで、希望する場合は無料で個人賠償責任保険に加入できます。
登録申請の際に、保険への加入希望の有無をお伝えください。※保険のみの加入は出来ません

問 **地域福祉高齢課　☎327-4126**

令和6年度

会計年度任用職員募集します！

会計年度任用職員とは、地方公務員法第22条の2第1項の規定に基づき任用される一般職の非常勤職員です。4月1日任用の職員を募集しますので、希望されるかたは下記により応募してください。

担当課・募集職種 ※職務内容、勤務条件などの詳細については、担当課へお問い合わせください

健康推進課　☎327-8611
- ▷保健師（短時間勤務）
- ▷看護師（短時間勤務）
- ▷管理栄養士（短時間勤務）

市民課　☎327-4113
- ▷葬祭業務補助員

医療保険課　☎327-4159
- ▷行政事務補助員

幼児教育課　☎327-2147
- ▷社会教育指導員
- ▷担任保育士
- ▷保育士
- ▷保育補助員
- ▷保育所調理員
- ▷保育所保健師
- ▷保育所看護師
- ▷子育て支援員
- ▷子育て支援センター保育士
- ▷放課後児童クラブチーフ
- ▷放課後児童クラブサブチーフ
- ▷放課後児童クラブ指導員
- ▷放課後児童クラブサポーター
- ▷放課後児童クラブ指導員（スポット）
- ▷放課後児童クラブサポーター（スポット）

※職務内容、勤務条件などの詳細については、担当課へお問い合わせください
※募集は原稿作成時点での予定のため、変更することがあります

▲市ホームページ

任用期間　令和6年4月1日～令和7年3月31日
応募方法　申込書および資格証明書の写し（資格を要する職種のみ）を担当課へ提出
選考方法　面接試験および実技試験（保育士のみ）
応募期限　2月13日（火）必着
問 **総務課　☎327-4111**

もとす広域連合　令和6年度会計年度任用職員を募集

募集職種

●療育指導員
- 勤務場所　幼児療育センター
- 業務内容　幼児療育センターにおける療育指導

●看護師
- 勤務場所　休日急患診療所
- 業務内容　休日急患診療所における看護業務

●受付事務
- 勤務場所　休日急患診療所
- 業務内容　休日急患診療所の診療時間前の準備、窓口業務、診療時間後の残務整理

応募書類　履歴書、資格を証明する書類の写し
応募期限　2月15日(木)
試 験 日　2月下旬～3月上旬

※勤務条件、報酬、必要資格などの詳細については、もとす広域連合ホームページでご確認いただくか、下記までご連絡ください。なお、都合により募集を取りやめる場合があります

問い合わせ・書類送付先
療育医療施設 幼児療育センター　☎323-0584
〒501-0471 本巣市政田500番地1

もとす広域連合　介護サービス相談員を募集

募集職種

介護サービス相談員（若干名）
- 資格など
  - ・普通自動車免許
  - ・瑞穂市、本巣市、北方町いずれかに在住
  - ・福祉や地域活動に関心、熱意がある人
  - ・研修（宿泊あり）に参加できる人
- 活動場所　介護施設（瑞穂市、本巣市、北方町）
- 活動内容
  - ・介護施設を訪問し、利用者や家族からの相談を受ける（1施設3時間程度）
  - ・定例会へ出席（月に1回）
- 報　　酬　日額8,000円 ※4時間以下の場合、4,000円

任用期間　4月1日～令和8年3月31日（更新あり）
応募方法　履歴書を下記まで持参、または郵送
選考方法　書類審査、面接を実施（日程は書面で通知）
応募期限　2月22日(木)
17:00まで（当日消印有効）

問い合わせ・書類送付先
もとす広域連合 介護保険課　☎320-2220
〒501-0466 本巣市下真桑1000番地
本巣市役所真正分庁舎内

JR穂積駅圏域拠点化構想事業からのお知らせ

第10回弁当市を開催

ExSiteが行う大人気企画「弁当市」を開催します!美味しいお弁当を多数取り揃え、ご来店をお待ちしています!

駅南金曜市も同日開催決定!新鮮なお野菜がお得に購入できます♪

日時　2月16日(金)　①16:00～17:00
②17:30～19:00
17日(土)　10:00～12:00

場所　エキサイトサードプレイス

駅周辺の移動に便利! レンタサイクルを貸出中

貸出時間　平日10:00～17:00(受付は16:00まで)
貸出場所　エキサイトサードプレイス事務所
貸出料金　3月31日まで無料
※デポジットとして1,000円をお預かりし、自転車返却後に返金します

エキサイトサードプレイス

ユニットハウスで、プロ・アマ問わず商品の販売や各種教室(講座)、個展など、さまざまな用途に使えます!出店料は、初出店から10営業日までは**無料**です。

≪出店料≫

ExSite会員	1,500円/日
非　会　員	2,500円/日

※くわしくはExSiteのSNSをご覧ください

JR穂積駅周辺まちづくり協議会 ExSite事務局
☎329-5520　FAX329-5521
✉ hozumiekishu@gmail.com

総合政策課
☎327-4128　FAX327-4103
✉ sougou@city.mizuho.lg.jp

エキサイトの情報はコチラをチェック!
Instagram はこちら! @exsite_hozumistation
Facebook はこちら! @hozumiekimaekyotennka

みずほバスの割引対象者

みずほバスの乗車料金は大人1名100円(小人・幼児50円)ですが、以下のかたは割引の対象となります。

❶ **障がい者**・・・50円(小人・幼児 30円)
運転士に障がい者手帳を提示してください。

❷ **障がい者の付添人**・・・50円(小人・幼児 30円)
運転士に付添人(介護者)であると伝えてください。

❸ **運転免許自主返納者**・・・50円
運転士に運転経歴証明書を提示してください。

❹ **運転免許をお持ちでない高齢者(75歳以上)**・・・50円
運転士にみずほバスシルバーカード※を提示してください。
※総合政策課で申請が必要です

市ホームページ
みずほバス

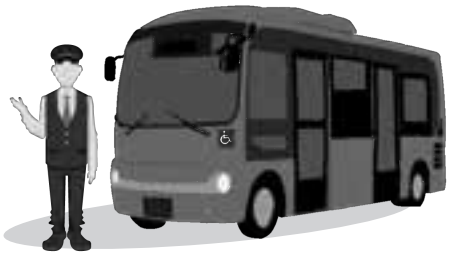

問 **岐阜バス岐阜西営業所　☎279-3621**

ひとり親家庭の高校進学を援助

田口育英金の申込受付

対象者
次のすべてに該当するかた
①市内在住のひとり親家庭の子(両親ともいない家庭も含む)
②4月から高等学校※の新1年生として就学予定の子
③勉学意欲を持ちながら、主に経済的理由のために就学が困難な子
※対象にならない学校もあるため、詳細はお問い合わせください

募集人数　6人
※申込多数の場合は選考のうえ決定

支給金額　1人あたり年額36万円

支給期間　3年以内
※育英金の目的および要項などに該当しなくなった場合は、支給されません

応募方法　申請書に必要書類を添えて、子ども支援課へご提出ください。
※申請書は子ども支援課にて配布しています

提出期限　3月22日(金)

問 **子ども支援課　☎322-3022**

市民安全対策監の
市民安全情報

自転車盗難多発!

ツーロックが防止の決め手

昨年11月末現在、岐阜県下での自転車盗難は1,734件(昨年1,050件)、昨年比65%増と大幅に増加しており、そのうち162件が北方警察署管内で発生しています。

瑞穂市内でも87件発生し、前年同期と比較して30件、53%増と大幅に増加しています。

自転車盗難の特徴

- **被害自転車の約8割が無施錠**
- **アパートの駐輪場や一般住宅で発生**
- **旧穂積町地域で多発、半数以上は穂積小学校区**

ツーロックの徹底

わずかな時間でも、ツーロック!

コンビニでの買い物など、短い時間でも施錠しましょう。

急いでいても、ツーロック!

自宅や学校の敷地内でも被害が発生しています。急いでいてもしっかり施錠を。

油断しないで、ツーロック!

駐輪場でも被害に遭います。どこでも油断せずにツーロックを徹底しましょう。

駐輪場所に注意

・路上には駐輪せず、駐輪場に停めましょう。
・アパートの駐輪場では、整頓をして整然と停めましょう。
・住宅では道路に面した場所ではなく、敷地内の奥まった場所などに停めましょう。

問 **市民協働安全課　☎327-4130**

北方警察署の窓

ニセ電話詐欺被害防止対策!

ニセ電話詐欺による被害が増加傾向

北方警察署管内の刑法犯認知件数は、昨年11月末で800件と増加傾向にあり、中でも、自転車盗難被害の件数が、162件(前年同期比+66件)と大幅に増加しています。また、ニセ電話詐欺についても件数、被害金額ともに増加傾向にあり、当署管内における被害は、昨年11月末で15件、被害金額が約3,300万円と前年の同じ時期と比べ7件、約1,700万円の増加となっています。

被害防止のカギは「固定電話」

ニセ電話詐欺は、自宅の固定電話にかかってくることが多く、令和4年の警察庁の調査では、被害者への最初の接触手段の約85%が電話で、その電話の約97%が「固定電話」でした。

そして、電話に出ると、ニセ電話詐欺のことは知っていても、犯人の巧みな話術により、話を信じて騙されてしまいます。

こうした被害を防止するためには、自宅の固定電話を**常に留守番電話設定**にするか、**防犯機能付きの電話機**を導入することが効果的です。

現在、NTT西日本が、70歳以上の高齢者およびその同居の家族の名義の電話について、ナンバーディスプレイおよびナンバーリクエストという非通知設定された番号からの電話を拒否するサービスを無料化する取り組みを行っています。

ニセ電話詐欺被害のほとんどが、固定電話への1本の電話から始まっています。固定電話対策について北方警察署生活安全課まで御相談ください。

問 **北方警察署　☎324-0110**

商工農政観光課からのお知らせ

農作業による事故防止のために…

安全確認が重要です!

農作業中の安全対策を確認しましょう!

「自分は大丈夫」という認識を「自分も事故を起こすかもしれない」と改め、事故を未然に防ぐ9つのポイントを守りましょう。

作業に適した服装など身支度を整えましょう

点検は安全作業の第一歩! 機械の日常点検、定期点検を行いましょう

安全キャブフレームのあるトラクターを使用し、シートベルトを着用しましょう

走行時は路面状態や障害物に注意しましょう

作業が終わったら、ほ場を出る前に左右のブレーキを連結しましょう

こまめに休憩を取りましょう

ほ場退出時は作業機を下げて直角の向きで退出しましょう

複数人での作業時には合図をしたり、声をかけあってお互いに安全を確認しましょう

「お疲れさま」「おかえりなさい」のあいさつを習慣にしましょう

最近は一人で農作業を行うかたが増えてきましたが、携帯電話を持ち歩き非常時には連絡がとれる環境を整えておきましょう。

問 **商工農政観光課　☎327-2103**

環境課からのお知らせ

中央エコセンターをご存知ですか?

中央エコセンターは、生津地内の南流公園東側にある、市民の皆さんが自由に資源ごみなどを持ち込める、民間の集積場です。ぜひ、ご利用ください。(注意:電子レンジや扇風機などの小型家電は引き取りをしていません)くわしくは、中央エコセンターへお問い合わせください。

無料回収	有料回収
・ペットボトル ・空きびん ・缶類 ・プラスチック製容器包装 ・古紙類 ・陶磁器、ガラス類 ・衣類	リサイクル家電4品目 ・エアコン ・テレビ ・冷蔵庫、冷凍庫 ・洗濯機、衣類乾燥機

中央エコセンター

住　　所　生津天王町2丁目50番地、51番地
電　　話　☎327-1144
開館時間　7:30～16:00 ※リサイクル家電は9:00～
休 館 日　木曜日、第2・第4日曜日、年末年始

問 **環境課　☎327-4127**

消費生活相談室だより

通販トラブル! ニセモノに注意しましょう!!

SNSを見ていたら国内ブランドの下着の広告が表示され、サイトにアクセスして下着2枚を5千円で注文した。後日、代金引換払いにて荷物を受け取り、開封したら偽物だった。

販売業者はメールアドレスしか分からず、問い合わせメールを送ったが返答がない。送り状の依頼主は発送代行業者で販売業者の情報は不明だった。

Point!!

消費者へのアドバイス

●偽物が届く通販サイトには、
①大幅に値引きされている
②代引き配達しか選択できない
③送り状の依頼人が販売業者の名称と異なっている
などの特徴が見られます。注文をする前によく確認しましょう。

問 **消費生活相談室　☎328-1181**
消費者ホットライン(局番なし)　188
県民生活相談センター　☎277-1003

マイナンバーカードの受け取りはお早めに!

マイナンバーカードの交付申請を行ったかたには、約1か月で**マイナンバーカード交付通知書**を送付しています。

運転免許証などの本人確認書類、通知カード※、住基カード※と交付通知書を持って、開庁時間内に本人が市民課へお越しください。本人確認のうえ、暗証番号を設定していただいた後、マイナンバーカードを交付します。

平日の開庁時間内に来庁ができないかたは、休日等交付日をご利用ください。

※通知カード、住基カードはお持ちのかたのみ

受付時間　平日の8:30～17:15
休日等交付日　2月4日(日)　9:00～12:00
※事前に予約が必要です
受付場所　市民課(穂積庁舎2階)

◎上記以外の休日等交付日については、市ホームページをご確認ください

休日等交付日　コンビニ交付サービス

問 **マイナンバーホットライン　☎322-2013**
市民課　☎327-4113

電力・ガス・食料品等価格高騰重点支援給付金

電力・ガス・食料品等の価格高騰による負担増を踏まえ、家計への影響が大きい住民税非課税世帯に対し**1世帯あたり7万円**を支給します。

対象となる世帯

基準日(令和5年12月1日)に、市に住所があり、世帯全員の令和5年度住民税均等割が非課税の世帯

ただし次の世帯を除きます。

・住民税が課税されているかたの扶養親族などのみからなる世帯
・令和5年1月2日以降に日本に入国した者のみからなる世帯
・本給付金と同様の給付金を既に他市町村で受給した者が属する世帯

※配偶者等からの暴力等を理由に避難しているなど、事情により住民票を移すことのできないかたは、手続きをすると給付金を受給できる可能性があります。くわしくは福祉生活課までお問い合せください

申請方法

●1世帯当たり3万円の給付金を受給された世帯で、令和5年6月2日から基準日までに死亡、転入などの異動がないかたに対しては、支給のお知らせを送付します。給付金を辞退または振込先の変更が無ければ手続きはありません。
※3万円給付金で申請書を提出した世帯は、一部手続きを要する場合があります

●上記以外の世帯で対象と思われる世帯には確認書を発送します。必要事項を記入し、添付書類を同封のうえ、**3月29日(金)**までに返信してください。

●世帯の中に令和5年1月2日以降に瑞穂市に転入されたかたがいる場合は、申請が必要です。福祉生活課までご連絡ください。
※申請書は福祉生活課または市ホームページから取得できます

問 **福祉生活課　☎327-4123**

教育委員会発
みずほ教育便
Vol.77

瑞穂市の防災教育

市では、自他の安全な生活を実現するために、主体的に判断して行動できる児童・生徒の育成を目指しています。今月は、小学校での防災教育を紹介します。

問 学校教育課　☎327-2116

防災教室の実施

外部講師からお話を聞くなど、市内の多くの学校で防災教室が実施されています。地震や洪水が発生するメカニズムなど、普段の授業よりも専門的な説明を聞くことで、多くの学びを得ています。

各学校の活動のようす

実験や体験、映像で学ぶ防災

防災対策について学ぶ

避難所生活の体験学習

さまざまな災害を想定した訓練

自治会の防災訓練で、学校職員が簡易テント、エアーベッドの設営を学ぶ

伊藤英明さんが絵本を寄贈

番組制作会社アイランドホッパーズフィルム株式会社（本社瑞穂市）より、「清流の国ぎふ」文化祭2024のオープニングセレモニーにおいて伊藤英明さんが朗読した絵本「どうぶつたちのいるところ」（著者:野口かなり、デザインエッグ㈱）の英語版・日本語版計100冊を寄贈いただきました。伊藤さんは、「SDGsを題材にした本で、自分が読んで感銘を受けた。これからを担う子どもたちに、自分で何ができるかを自分の頭で考えて行動する大切さを伝えたい。」と話しました。市内の図書館や小学校、保育所などで読み聞かせや貸し出しに利用させていただきます。

税についての作文

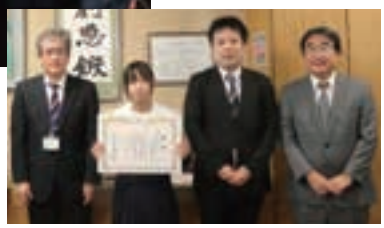

国税庁と全国納税貯蓄組合連合会が実施する令和5年度中学生の「税についての作文」において、穂積中学校から3名、穂積北中学校から1名が入賞しました。また穂積中学校は多くの入賞者を輩出していることから学校に感謝状が授与されました。受賞者は以下のとおりです。

岐阜県税事務所長賞:西　ひなたさん（穂積中3年）
瑞穂市長賞　　:棚橋　奏太さん（穂積中3年）
瑞穂市教育長賞　:野津　俐音さん（穂積北中2年）
岐阜新聞社賞　　:福井　奈緒さん（穂積中3年）

本田小で警察音楽隊が演奏を披露

本田小学校は創立150周年を記念して芸術鑑賞会を開催し、岐阜県警察音楽隊による演奏を鑑賞しました。演奏に先立ち、北方警察署署員からヘルメットの着用や命の大切さについてのお話しがあり、その後音楽隊による演奏が行われました。アニメやテレビのコマーシャルなどで聞きなじみのある曲に、手拍子や口ずさむ児童の姿も。演奏だけでなく、ヘルメット着用を啓発する替え歌や、バトントワリングも披露され会場は一体感に包まれました。多くの感動を与え、心に残る芸術鑑賞会となりました。

AIDPITが保育所でクライミング体験

クライミングジム&コンディショニングAIDPIT（本田）が、市内の保育所を巡回し、クライミング体験を実施しました。体験は、同社が動物を形取った可愛らしいホールド（持ち手）を取り付けた移動式の壁面を設置して行われました。

最初は高さに怖がっていた子も、回数を重ねるうちにどんどん上手に。一生懸命に手足を伸ばしてホールドをつかみ上を目指します。最後には講師の補助なしで最高点まで登ってみせ、保育士を驚かせました。

瑞穂市横屋第一土地区画整理組合設立総会を開催

「夢のあるまちをつくろう」

令和5年11月26日（日）に瑞穂市横屋第一土地区画整理組合（理事長 佐倉孝价氏（写真））の設立総会が開催され、市長をはじめ多くのかたが参加し盛大に執り行われました。

この事業は、98名の地権者が所有する横屋地内の15.4haの土地にて、①無接道・不整形地の解消、②狭あい道路の解消、③画地規模の適正化、④横屋駅へのアクセスの4つを計画方針として、良好な住環境の整備を行う「まちづくり」です。

瑞穂市人権月間特別公演を開催

市制20周年記念事業瑞穂市人権月間特別公演として、水澤心吾一人芝居「決断 命のビザ “SEMPO”杉原千畝物語」を開催しました。公演では、杉原千畝がナチス・ドイツの迫害から逃れるユダヤ人を助けるためにビザを発給するまでの葛藤や勇気ある行動が演じられ、差別や偏見をなくすことの大切さを学びました。

会場には約340名の観客が集い、「一人ひとりが人権を考え、行動することが大切」「感動と感謝で胸がいっぱい。人の命、生きることを今一度考えていきたい」といった声が聞かれました。

年の初めに、防火・防災を誓う消防出初式を開催

新春恒例の瑞穂市消防団出初式が巣南庁舎周辺で行われ、瑞穂消防署員や消防団員ら約160名が参加しました。能登半島地震の被災者へ黙とうが捧げられ、被災地へ岐阜市消防本部から部隊を派遣していることから、一斉放水を中止するなど規模を縮小して実施。式典では勤続年数や活動実績に応じて表彰があり、賞状などが贈られました。大規模災害に際し、地域に精通した消防団の重要性が改めて注目されています。

公私連携による新たな認定こども園設置へ

市で2施設目となる公私連携保育所型認定こども園「はなみずきこども園」を設置するにあたり、市と（福）真人舎が協定を締結しました。

新たな認定こども園では、現在の牛牧第1保育所では実施していない未満児保育を含む0歳から5歳児までの保育を行います。市と（福）真人舎は、地域に開かれた園づくりや、幼保小との連携などについて協力して取り組んでいきます。

森市長は「子育てが終わったときに、このまちでよかったと思える子育て環境を整備していきたい。市民の皆さんの期待も高いので、地域と連携をとった園の運営にご協力いただきたい。」と話しました。

子育て支援センター

2月の行事予定

別府保育所地域子育て支援センター　別府140番地(別府保育所東館2階)/☎326-2525
牛牧第2保育所地域子育て支援センター　祖父江170番地(保育所内)/☎326-1515

別府　牛牧

▷**施設開放時間**　10:00～15:00

事　業	日　時		場　所	内　容　など
子育て相談	2/ 7(水) 2/15(木)	10:00～12:00	別府 牛牧	保健師・栄養士が相談に応じます
わいわい広場(子育て出張支援)	2/ 8(木)	10:00～11:00	図書館分館	読み聞かせ、製作など
どんぐり広場(子育て出張支援)※	2/21(水)	10:00～11:00	馬場公園 集会所	節分の会 予約:2/7(水)～2/9(金)
おはなしの会	2/28(水)	10:30～11:00	別府	ボランティアによる読み聞かせ
3月にこにこ広場(ひなまつり会)※	3/ 1(金)	10:00～11:00	別府・牛牧	予約:2/14(水)～2/16(金)
3月子育てセミナー(お楽しみ劇場)※	3/12(火) 3/19(火)	10:00～11:00	別府 牛牧	講師:おっとめ座 予約:2/26(月)～2/28(水)
3月どんぐり広場(子育て出張支援)※	3/13(水)	10:00～11:00	馬場公園 集会所	ひな祭り会 予約:2/26(月)～2/28(水)

※各支援センターへ電話予約。定員は別府20組、牛牧12組。どんぐり広場は別府、牛牧どちらでも予約可

清流みずほ認定こども園 瑞穂こどもセンター　森565番地/☎322-2051/HP http://www.mizuho-cc.com

事　業	日　時		講　師	費　用・内　容
中島先生の漢方講座/胃腸風邪の処方箋	2/14(水)	13:30～14:30	中島 俊彦氏	200円
LINK-UPみずほ/親子ふれあい遊び	2/19(月)	10:30～11:30	高木 諭美氏	200円
こころとからだが変わるこども腸育×食育	2/20(火)	10:30～11:30	関谷 真理子氏	200円
養生講座/季節の養生春野菜編	2/22(木)	10:30～11:30	野崎 利晃氏	500円
明正会/季節の折り紙遊び	2/28(水)	10:30～11:30	明正会	無料(持ち物:無地の折り紙)
ワンオーガニックデイ/積み木作り	2/29(木)	10:30～11:30	支援センター	200円

※各事業要予約。くわしくは隔月発行の「みーこ」またはホームページのイベントカレンダーをご覧ください

清流みずほ保育園 子育て支援センターモアマーム　森555番地/☎328-1077/ 10:00～15:00

※土・日・祝日・臨時休館日を除く

事　業	日　時		講　師	費　用
手しごと講座/吊るし雛	2/ 2(金) 2/ 9(金)	10:30～12:00	森 純子氏	500円+材料費1,000円
おやつ講座/りんごケーキ	2/ 5(月)	10:30～12:00	岡田 由貴子氏	200円+材料費300円
リングトリオアンサンブルコンサート	2/ 7(水)	10:30～11:30	リング・トリオ・ アンサンブル	200円
マーム広場/ひな祭り	2/15(木) 2/21(水)	10:30～11:30	支援センター	200円+材料費100円
お誕生日会	2/22(木)	10:30～11:30	支援センター	200円+材料費100円
緑のWS/ボタニカルボード作り	2/27(火)	10:00～11:30	弓削 英香氏	200円+材料費800円

※各事業要予約。くわしくは隔月発行の「マームたより」またはホームページをご覧ください

森のカフェ・コモレビ

穂積966番地1(ほづみの森こども園内)
☎322-5300/10:00～15:00
※土・日・祝日・年末年始を除く

清流みずほ認定こども園
瑞穂こどもセンター各種SNS

清流みずほ保育園
子育て支援センターモアマーム各種SNS

岐阜県広報

岐阜県からのお知らせ

点字版・音声版をご希望の方は、県庁広報課へご連絡ください
音声版には、CD（デイジー編集）での提供と音声用のテキストデータの配信もあります

●県の人口
1,929,224人（445人減）
※令和5年11月1日現在
※（　）内は前月との比較

県政広報テレビ番組「ぎふ県政ほっとライン」
「清流の国ぎふ 岐阜県ミナモだより」
「@Gifu_kouhou」

ぎふチャン（8ch）データ放送で「岐阜県からのお知らせ」も配信中！
d ボタンを押して地元情報をゲット！

今月のピックアップ情報

「おトクな平日★ぎふとりっぷ」キャンペーン

平日の旅行需要を喚起するためのキャンペーンを実施しています。対象の宿泊プランを予約すると、1,000円分の「ぎふ旅コイン」及び若者に人気のイラストレーター「ヨシフクホノカ」さんがデザインしたオリジナルステッカーがもらえます。

「ぎふとりっぷ」イメージイラスト

- 期間／1月9日（火）～2月28日（水）の平日
- 対象／「楽天トラベル」または「じゃらんnet」で「おトクな平日★ぎふとりっぷ」と記載の宿泊プラン
  ※1人1泊あたり5,000円以上の宿泊予約分が対象で、3泊分（3,000円分）が上限
  予算販売数に到達次第販売終了
- 問／県観光誘客推進課 ☎058（272）8393

キャンペーン特設サイトはこちら

「清流の国ぎふ健康づくりフォーラム」を開催します

地域で優れた健康づくり活動を行っている団体等を表彰する「清流の国ぎふ健康づくり優良活動表彰」の表彰式と、タレントの山田邦子さんによる講演会を行います。人生百年時代と言われる今、元気で長く活躍できるよう、自分の健康について考えてみましょう。

- とき／3月3日（日）13：30～15：30
- ところ／ぎふ清流文化プラザ長良川ホール（岐阜市学園町3-42）
- 定員／400名（先着順）※無料
- 申込方法／申込フォーム、FAX、メール
- 問／県保健医療課
  ☎058（272）8497 FAX058（278）2624
  ✉c11223@pref.gifu.lg.jp

健康づくりフォーラムの申込はこちら

情報ボックス

県広報は県公式ウェブサイト、広報紙ポータルサイト「マイ広報紙」・「岐阜イーブックス」、広報紙アプリ「マチイロ」でも公開中！
※掲載している二次元コードは、スマートフォンの機種やアプリなどによって、読み込めない場合があります

アイコン説明　催し　募集　資格・研修　その他

「岐阜学生の会」への登録を募集します

首都圏で県の旬な情報や就活関連情報を入手し、県出身学生同士の交流ができる「岐阜学生の会」をご活用ください。
- 対象者／今春首都圏の大学等へ進学する方または在学中の方
- 登録方法／ウェブサイト※随時募集中
- 申込先・問／県東京事務所
  ☎03（5212）9020 登録はこちら

岐阜学生の会　検索

ぎふ・ロード・プレーヤーを募集します

ぎふ・ロード・プレーヤーは、地域住民・団体や企業の皆さんの自発的なボランティア活動により、道路の一定区間を定期的に清掃・除草や除雪などの道路の維持管理を行っていただくものです。登録および活動に関しては、各地域の土木事務所施設管理課にご相談ください。
- 問／県道路維持課 ☎058（272）8572

ぎふ・ロード・プレーヤー　検索

木工芸術スクール「技能作品展2024」を開催します

訓練生が1年間の集大成として製作した家具などを展示し、抽選による販売会を開催します。
- とき／3月2日（土）13：00～16：00
  3月3日（日）　9：00～12：30
  ※販売会は3月3日（日）のみ
  抽選受付9：00～10：45抽選・販売11：00～
- 購入方法／購入代金は現金払い
  物品の梱包及び搬送料は購入者負担
- 問／木工芸術スクール ☎0577（32）1143

木工芸術　検索

「ぎふ川と道のアラームメール」の登録をしましょう

登録すると県内のお住まいの地域の大雨・洪水・土砂災害・道路規制情報等を、すぐにあなたのメールアドレスへ自動送信するサービスです。※登録料無料
- 問／県砂防課
  ☎058（272）8621

登録はこちら

ぎふ川と道　検索

2月1日から3月18日はサイバーセキュリティ月間

警察には不審なメールを開いてしまったことによる個人情報の流出や、不正送金被害などの相談が多く寄せられています。このような被害に遭わないためには、ウイルス対策ソフトを導入する、パスワードの使い回しをしない、不用意にファイルを開かないなど、基本的なセキュリティ対策の見直しをお願いします。
- 問／県警サイバー犯罪対策課
  ☎058（271）2424

バレンタインジャンボ宝くじの購入は県内で！

県内で購入していただいた宝くじの販売額のうち、約40%が県の収入となり、市町村振興や少子高齢化対策など、身近なところで役立てられています。宝くじはぜひ県内の売り場か宝くじ公式サイトでご購入ください。
- 発売期間／2月14日（水）～3月15日（金）
- 問／県財政課 ☎058（272）1130

この情報は令和5年12月21日現在のものです。
県庁広報課 ☎058（272）1111（代）　FAX 058（278）2506

スマホやタブレットで広報紙が読める　広報紙をPC・スマホで @マイ広報紙　電子書籍ポータルサイト @岐阜イーブックス　マチを好きになるアプリ @マチイロ

新型コロナワクチンの接種期限は3月31日まで!

新型コロナワクチンの接種を希望するかたは、送付済の案内をご参照のうえ、予約・接種をしてください。転入・紛失などで接種券が手元にないかたは、下記の方法で再発行が可能です。

接種券申し込み方法(再発行含む)

健康推進課へ電話
☎327-8611
8:30～17:15
※土・日・祝日除く

健康推進課へ来庁
穂積庁舎2階
8:30～17:15
※土・日・祝日除く

コロナワクチンナビ
厚生労働省
ホームページ

母子保健の活動を一緒に行いませんか?

母子保健推進員を募集

対　象　母子保健推進活動に関心、意欲のある市民のかた

活動内容　市の乳幼児健診、教室などでの身体計測や託児

謝　礼　1回につき1,500円

募集人数　5人

任　期　令和6年4月1日から1年間

応募方法　応募用紙に記入のうえ、健康推進課へ持参または郵送
応募用紙は市ホームページからダウンロードできます ▶

提出期限　2月29日(木)

◎書類および面接により選考を行い、結果は面接者全員にお知らせします。

問 **健康推進課　☎327-8611**

量水器取替えのお知らせ

量水器(水道メーター)は、8年に1度交換が義務付けられています。上水道課では、量水器取替え工事を発注し、約半年間かけて交換を行います。

対　象　量水器番号が各口径の16-○○○○の量水器

交換時期　交換を行う前に個別に下記工事業者が訪問のうえご案内します。(市が発行した身分証を携帯しています)
※ご不在の場合は、チラシなどでお知らせします

費　用　無料(費用負担はありません)

工事業者　岐仙設備工業㈲(横屋368)
☎328-3372

漏水調査実施のお知らせ

貴重な資源である水を無駄にしないため、調査会社による水道管の漏水調査を実施します。ご迷惑をおかけしますが、ご理解、ご協力をお願いします。

期　間　2月29日(木)まで

調査会社　東和コンサルタント㈱(別府1397-1)
☎327-3997

お願い
・各家庭の敷地内に調査員が立ち入らせていただきますので、ご了承ください
・公道での作業時は、消火栓・仕切弁付近に車両を停めて作業する場合がありますので、ご協力をお願いします
・水道メーターボックスの上には物を置かないようにご協力ください

問 **上水道課　☎327-2113**

障がい者などの相談窓口を開設!

日常の心配事、サービス利用や就労支援について、相談支援専門員が相談に応じます。

相談窓口	相談事業所	対　象	日にち
こころの相談	指定相談支援事業所うかい	心の病気でお悩みのかた、その家族や関係者	3/7(木)
ほほえみ相談	障害者総合生活支援センタークロス	知的障がい(発達障がい)のかた、その家族や関係者	2/14(水)

※時間はいずれも13:30～15:30
※先着各2人(要予約)
※前日までに予約がない場合は中止します
所 ココロかさなるCCNセンター　相談室3
問 福祉生活課　☎327-4123

障がい者などの電話相談受付中!!

次の事業所において電話相談をお受けしています。

事業所名	電話番号	利用対象者
生活サポートはしま相談支援センター	☎392−2800	知的障がいのかたなど
障害者総合生活支援センター クロス	☎210−2078	
うかい	☎239−5838	心の病気でお悩みのかたなど
ふなぶせ	☎213−8811	
ふなぶせ南	☎201−6711	

DO YOU KNOW(脳)? あたまの健康チェック

あたまの健康チェックとは、1人10分程度で行う認知機能テストです。健康なうちから定期的にチェックすることで、認知機能低下の早期発見につながります。実施の前日までに予約が必要です。

日 2月7日(水)、14日(水)、21日(水)、28日(水)
①13:30～　②14:30～
③15:30～　④16:30～
所 ココロかさなるCCNセンター
来所時は、1階の地域福祉高齢課にお越しください。
料 無料
対 60歳以上で要支援・要介護認定を受けていないかた、認知症の診断および治療を受けていないかた。
◎受検されたかたに自宅で実施できる脳トレグッズをお渡しします!
申 地域福祉高齢課　☎327-4126

空家等不動産無料相談会

不動産に関することなら、どんなことでもお気軽にご相談ください。

日 2月15日(木)　13:00～16:00
受付15:00まで
所 巣南公民館　2階第2講義室
問 (公社)岐阜県宅地建物取引業協会
岐阜北支部　☎295-1982

検察審査会からのお知らせ

検察審査会は、検察官が事件を裁判にかけなかったこと(不起訴処分)が正しかったのかどうかを審査する国の機関です。

本機関は、11人の検察審査員が審査会議を開いて、審査を行います。検察審査員は、選挙権を有する人の中から、「くじ」で選ばれており、全国で60万人以上が経験されています。本制度に対し引き続き、みなさんのご理解とご協力をお願いします。

問 岐阜検察審査会事務局
(岐阜地方裁判所庁舎内)
☎262-5263

清流の国ぎふ 健康・スポーツポイント事業

健康診断や各種検診の受診、健康講座やスポーツ教室など、市が指定する健康づくりメニューに取り組むと、ポイントが付与され、所定のポイントに応じて特典を得ることができます。

《今年度は2月29日(木)まで》
●スポーツタウンWALKERアプリ

▲iOS　▲Android

問 健康推進課　☎327-8611

コミュニティセンターからのお知らせ

コミュニティセンター　3館同時開催

ひなまつりイベント
～おひなさまに色を塗って飾ろう!～

内　容　おひなさまのぬり絵に色を塗り、ひな壇に飾ります。
期　間　2月11日(日・祝)～3月3日(日)　9:00～20:00
※2月19日(月):本田コミセンと南部コミセンは休館
対　象　幼児から大人までご家族でのご参加、大歓迎です。
料　金　無料
その他　事前の申し込みは不要。製作に必要なものは、コミセンで用意します。

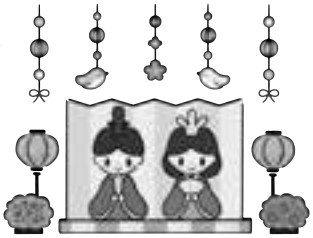

コミセン防災イベント
～一緒に始めよう火災予防!～

空気が乾燥し、火災が発生しやすい時季を迎えています。

コミュニティセンターでは、日々の火災予防についてご案内しています。調理中はコンロから離れない、ストーブの周りに物を置かないなど、市民の皆さんに防災意識を高めていただく心得を紹介しています。

火災は人災、防せぐはあなた!わが家の火の用心を考えてみましょう。

本田コミュニティセンター
☎329-1600

牛牧北部防災コミュニティセンター
☎329-0147

牛牧南部コミュニティセンターつどいの泉
☎329-1511

少年リーダー団員募集中!

瑞穂市少年リーダーは、中高生を中心に活動しているボランティア団体です。

子ども会、校区活動、市の行事などで活動をしています。また、年2回程の野外研修も行います。仲間たちと一緒に、地域に貢献しながら成長しませんか?

料 2,000円(団費)
対 小学6年～高校生まで
申 随時受付中
問 生涯学習課　☎327-2117

税理士による無料税務相談

税理士による相続税や贈与税などに関する無料相談を行っています。

・事前予約が必要です
・入室は2人までです
・相談は原則25分以内です

日 2月15日(木)　13:00～16:00
(15:30最終受付)
所 ココロかさなるCCNセンター
1階 地域福祉ルーム
申 問 税務課　☎327-4112

第二子以降出産祝金支給事業

市内にお住まいで第二子以降の児童が生まれた世帯に対し、**出産祝金10万円**を支給しています。祝金の受け取りには申請が必要です。支給要件を確認のうえ、期限までに申請してください。

問 子ども支援課
☎322-3022

日本産水産物を食べて応援しよう!

ALPS(アルプス)処理水の海洋放出が始まって以降、一部の国、地域では日本産水産物の輸入が停止され、特にホタテやカツオ、マグロ、エビ、カニ、貝類、鮭などの輸出に影響が出ています。

「さかなの日」(毎月3日～7日)には、日本産のおいしい水産物をたくさん食べて、水産業を応援しましょう!

さかなの日　#食べるぜニッポン!

問 商工農政観光課　☎327-2103

就学に向けた発達相談会

来年度、年長になる子の保護者を対象に、就学に向けた発達相談会を行います。落ち着きがなく、じっとしていることが苦手、話や指示内容を理解するのが苦手など、発達や就学について心配していることがあるかたは、ご相談ください。

日 2月29日(木)
3月13日(水)、19日(火)
9:00～16:00
※1人につき40分程度
所 教育支援センター　料 無料
申 2月14日(水)～22日(木)の9:00～17:00 に下記へ電話(土・日は除く)
問 学校教育課　☎327-2116

法律とこころの相談会

多重債務、生活苦、解雇、パワハラなどの悩みに総合的に対応するための弁護士と臨床心理士による面接相談会です。完全予約制、相談料は無料です。

日 2月7日(水)　13:00～16:00
所 岐阜保健所 予診室・診察室
申 事前に電話申し込み
問 岐阜保健所　☎380-3004

子どもの本専門店 メルヘンハウス 2代目 三輪 丈太郎さん講演会 ～子どもと絵本と大人～

日　時　2月25日(日)
10:30～
場　所　分館絵本コーナー
定　員　40人
対　象　大人向け
参加費　無料

子育て中のかた、子どもに関わるかたを対象に、絵本の選び方、絵本と子育ての関係についてお話しいただきます。

◎入場整理券は2月6日(火)より本館・分館で配布します。

第2回水の音コンサート “みんなのこころに あったかメロディを”

日　時　2月12日(月・振)　14:00～
場　所　分館絵本コーナー
出　演　加藤　愛(ヴァイオリン)、髙橋　玉緒(ピアノ)
参加費　無料

雑誌リサイクルフェア

日　時　3月2日(土)、3日(日)
両日とも13:00～、13:20～、13:40～、14:00～
場　所　本館、分館
対　象　図書館カード登録者
その他　・整理券は2月17日(土)から先着順で配布(両館で実施)
・定員に達し次第、受付を終了
・図書館カードを必ず持参

令和6年執行予定 瑞穂市議会議員選挙 立候補関係者説明会

瑞穂市議会議員選挙の立候補関係者を対象に、次のとおり説明会を実施します。

日 2月15日(木)　13:30～
所 ココロかさなるCCNセンター 5階第3会議室
◎人数制限あり(各陣営3人まで)
問 市選挙管理委員会(総務課内) ☎327-4111

公社賃貸住宅「別府住宅」入居者募集

所在地	別府330番地1 (JR穂積駅北口徒歩1分)
構　造	鉄筋コンクリート造8階建
間取り	2LDK・1LDK・4DK
家　賃	月額38,000円～59,000円 (4年間定期借家契約)
共益費	月額3,500円
駐車場	月額3,760 円(1台)
敷　金	家賃の1.5か月分
連帯保証人	不要 (保証会社必須・要保証料)

問 岐阜県住宅供給公社 管理部業務課　☎0584-81-8502

岐阜地域産学官連携交流会2024「大学とのビジネスマッチング」

地域の大学・高等専門学校の最新の研究内容を紹介します。産学官連携に興味がある、また大学・高等専門学校に専門的な相談を受けたい皆さんの参加をお待ちしています。

日 2月27日(火)　13:30～16:00
所 岐阜商工会議所　大ホール
料 無料
申 企業名・所属部署名、氏名、電話番号、メールアドレスを記載し下記へメール。
またはQRコードより。
問 岐阜市役所商工課　☎214-2359
✉kei-shoukou@city.gifu.gifu.jp

家畜や家きんを飼育しているかたへ

2月1日時点の飼育状況の報告が法律により義務付けられています。詳細は岐阜県中央家畜保健衛生所ホームページをご覧ください。

家畜:牛、馬、豚など
家きん:鶏、あひる、うずらなど
問 岐阜県中央家畜保健衛生所 防疫係　☎201-0530

日曜・夜間救命講習

日 2月18日(日)
普通救命講習I/心肺蘇生・AEDなどの救命講習(9:00～12:00)
ステップアップ講習/救命入門コースまたはeラーニング講習の受講者が対象(10:00～12:00)
3月1日(金)19:00～20:30救命入門コース/胸骨圧迫とAEDの取扱いを主体とする講習
所 瑞穂消防署(別府2451-1)
料 無料
定 20人程度
申 一週間前までに岐阜市オンライン申請申込窓口サイトから申し込み。または瑞穂消防署へ電話もしくは直接申し込み。
問 瑞穂消防署　☎327-0119

低所得の子育て世帯に対する子育て世帯生活支援特別給付金

低所得の子育て世帯に対し、児童1人につき5万円の特別給付金を支給しています。

支給要件に該当するかご確認いただき、2月29日(木)までに申請してください。

※詳細は市ホームページをご覧ください

問 子ども支援課　☎322-3022

Library Information

ようこそ図書館へ

≪文学講座≫
川端康成と岐阜

日　時 3月9日(土)　13:30～15:00
場　所 本館　2階学習室
講　師 三木　秀生(中部学院大学講師)
定　員 50人
参加費 無料
入場整理券は2月10日(土)から本館で配布します。
(主催:瑞穂市読書サークル協議会、共催:瑞穂市教育委員会)

わらべうたあそぼう

日　時 2月16日(金)　10:30～11:00
場　所 分館
参加費 無料(事前申込不要)
対　象 0歳児～乳幼児と保護者

おはなしの会 2月

本館	未就園児向け	9日(金)	10:30～
分館	未就園児向け	23日(金・祝)	10:30～
	3日、10日、17日、24日(土)		14:30～

今月のオススメ!

茨木のり子詩集　落ちこぼれ

茨木のり子/著　水内喜久雄/選
理論社
2004年1月

死後17年を過ぎても詩集が重版され、世代を超えて魅了し続ける詩人、茨木のり子。代表作のひとつ『わたしが一番きれいだったとき』は教科書にも掲載されています。『自分の感受性くらい』や『倚りかからず』など、「解釈を加えないと判らないような詩は書いていないつもり」と話す彼女の詩は、時にガツンと殴られたように心に響いてきます。本書は数々の詩の中から33編を、優しいタッチの挿絵とともに紹介しています。あなたに刺さる詩がきっとあるはず…。

受講生募集教室

①トワイライトヨーガ教室

ゆっくり精神統一して心身ともにほぐすことができます。

日 2月7日(水)、14日(水)、21日(水)
18:30～19:45(月3回)
所 巣南公民館 多目的ホール
料 1,600円/月　対 成人のかた

②未知、道 ウォーキング(要予約)

加納宿第2弾としてバスに乗って、加納城から歩き始め、清水川・中山道・加納天満宮を歩き、最後に岐阜駅前43ビル展望室まで約3kmウォーキングします。

日 2月23日(金・祝)　小雨決行
所 加納宿周辺　料 1,500円
申 2月5日(月)　10:00申込開始
出発時刻　9:00(8:45集合)
帰着時刻　12:00頃
集合場所　巣南公民館駐車場
持ち物　タオル・飲み物・雨具(レインコート)

③未知、道ウォーキング(予約不要)

美江寺宿へ向かい、十七条方面へ約4kmウォーキングをします。

日 3月16日(土)　小雨決行
所 美江寺宿方面　料 500円(当日徴収)
出発時刻　9:00(8:45集合)
帰着時刻　12:00頃
集合場所　巣南公民館駐車場
持ち物　タオル・飲み物・雨具(レインコート)

LINK-UPみずほ

参加者募集中! 平和を祈るスカイランタン® inみずほ

平和への願いや将来の夢などを書いたLEDランタンを空へ飛ばします。ランタンは持ち帰りできます。

日 3月2日(土)　12:00～19:00
18:00打上予定、小雨決行
所 サンコーパレットパーク
料 3,000円/1基
ランタンは当日、会場で配布
対 どなたでも(小学生以下は保護者同伴)
定 先着400人(定員になり次第締切)

●タイムスケジュール

12:00 キッチンカー・マルシェ開始
13:00 ステージイベント
14:00 スカイランタン®受付
※最終受付17:30
ティラノサウルスレース受付
18:00 スカイランタン®打上

●スカイランタン®&ティラノサウルスレース参加者募集

QRコードより申し込みください。

※本イベントの詳細、中止・延期判断などは、ホームページ・インスタグラムをご覧ください。(当日10:00までに判断)

サーキットトレーニング講習

日 3月 8日(金)　19:00～21:00
3月18日(月)　10:00～12:00
3月28日(木)　19:00～21:00
所 申 市民センター(☎327-8448)へ事前に申し込み
問 生涯学習課　☎327-2117

文化協会

事業

第7回若駒定期発表会

和太鼓「馬東鼓」が指導する小学生の和太鼓「若駒」が、一年間の練習の成果を発表します。

ワークショップもありますのでお気軽にお越しください。

日 3月10日(日)　13:00開場
所 市民センター ハナミズキホール
料 無料

文化協会

文化協会事務局(10:00～16:00)
〒501-0392 宮田300-1
巣南公民館内
☎FAX328-7141
https://mizuho-bunka.org

手話で手話ろう

障害者権利条約には、手話が言語のひとつであることが明記されています。

かきりんと一緒に手話表現を学んで、理解を深めましょう。

鬼

両手の人差し指を伸ばして、鬼の2本の角を表すように頭に乗せます。

福

右手の親指と4指を離して開き、顎に当ててなでおろしながら指先を閉じます。「福」以外にも「幸福」という意味もあります。

問 福祉生活課　☎327-4123　FAX327-1566

フュージング体験教室 受講生募集

日　時　毎週月・木・金曜日
毎月第2土曜日
①10:30～　②13:30～
会　場　美来の森館 研修室
定　員　各回10人(小学生以上)
受講料　750円(市内在住または在勤)
※それ以外のかたは1,500円

＼綺麗なお皿も作れます!／

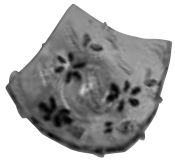

申　込

受講日の前週金曜までに電話またはFAX

・団体の場合は、事前にご連絡ください
・受講日・氏名・住所・電話番号を明記してください
・第2土曜日は、②のみ開講します
・団体の場合は日曜日も開講しますので、ご連絡ください

※材料は中部硝子㈱、杉原ガラス店より提供いただいています

問 美来の森ガラス工房瑞穂　☎FAX326-7388
(電話:月・木・金曜日　10:00～16:00　FAX:24時間受付)

LINK-UPみずほ

電話予約のうえ、1週間以内に現金を添えてお申し込みください。

実施の有無はインスタグラム・ホームページを確認してください。

Link-upみずほ事務局
☎328-3825
✉ info@ncmizuho.com
https://ncmizuho.com/

ホームページ　インスタグラム

⑤名城公園と名古屋城ウォーキング教室

日 3月9日(土)　雨天中止
所 名城公園
料 3,800円
定 先着24人(定員に達し次第締切)
申 2月5日(月)　10:00申込開始
出発時刻　9:00(8:45集合)
帰着時刻　15:00頃
集合場所　巣南公民館駐車場
持ち物　タオル・飲み物・雨具
≪行程≫
巣南公民館駐車場(9:00)→名城公園正門前駐車場(10:00)→ウォーキング教室(10:10～11:00)→自由行動・各自昼食(11:10～13:50)→出発(14:00)→巣南公民館着(15:00)

④ウォーキング教室　伊勢神宮

日 2月21日(水)　雨天中止
所 伊勢神宮
料 4,000円
定 先着24人(定員に達し次第締切)
申 2月5日(月)10:00申込開始
出発時刻　8:00(7:45集合)
帰着時刻　17:00頃
集合場所　巣南公民館駐車場
持ち物　タオル・飲み物・雨具
≪行程≫
巣南公民館駐車場出発(8:00)→伊勢神宮前(11:00)→ウォーキング・内宮参拝(11:10～12:00)→おかげ横丁自由行動・各自昼食(12:10～13:50)→出発(14:00)→巣南公民館着(17:00)

長寿者褒賞授与のご紹介
99歳おめでとうございます

新宅 すなをさん

ご寄附ありがとうございました

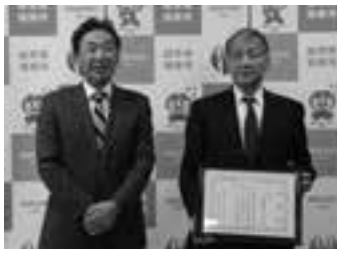

金100,000円
(企業版ふるさと納税)　昭和株式会社　様

瑞穂大学と瑞穂女性の会が贈る　美しい音楽の響き

春の音楽会

令和6年2月23日(金・祝)

13:30開演(13:00開場)

ココロかさなるCCNセンター
サンシャインホール

出演 朝日大学体育会吹奏楽部

入場無料

どなたでも鑑賞できます
※地元合唱団は出場しません

問 生涯学習課　☎327-2117

人の動き(12月末現在)　世帯数 **23,325**世帯 (前月比 +20世帯)
人口 **56,315**人 (前月比 +34人)　男 **28,086**人 (前月比 +21人)　女 **28,229**人 (前月比 +13人)

発行/瑞穂市　岐阜県瑞穂市別府1288番地
☎058-327-4128　FAX058-327-7414
✉sougou@city.mizuho.lg.jp
https://www.city.mizuho.lg.jp
編集/総合政策課
QRコードは(株)デンソーウェーブの登録商標です。

広報みずほをスマホでチェック!
多言語対応、音声読み上げ対応