

広報みずほ

MIZUHO 7

July 2023
vol. 243

みんなとまちを
つなげる広報紙

ステイホーム、じゃない夏。



夏のイベント特集

市制20周年記念 瑞穂市平和推進事業

みずほ平和の祈り2023

瑞穂市出身のジャズシンガー大友玲子さんによるジャズコンサートを開催!

8月20日(日) 13:00開場 / 13:30開演

場 所 ココロかさなるCCNセンター サンシャインホール

定 員 1,000人

申 込 事前予約は不要です。直接、会場へお越しください。

費 用 無料

☎ 総合政策課 ☎327-4128



市制20周年記念

朗読劇「千本松原」公演

みずほ朗読の会朋による朗読劇を開催!入場料は無料です!!

※入場に必要「整理券」をココロかさなるCCNセンター、市民センター、巢南公民館で配布しています

8月27日(日) 第1部 10:30開場 / 11:00開演 第2部 14:30開場 / 15:00開演

場 所 ココロかさなるCCNセンター

☎ 総合政策課 ☎327-4128

名和昆虫博物館体験講座in2023

名和昆虫博物館の見学と標本作製を体験できるバスツアーを開催します!!多数のご応募お待ちしております。

8月4日(金) / 発着場所 巢南庁舎駐車場

①8:30出発~13:00帰着 ②13:30出発~18:00帰着

定 員 ①、②各15人(児童)

対 象 市内在住の小学4年~6年生

費 用 5,000円/1人

締 切 7月14日(金)

申 込 市ホームページ内、申込フォームからお申し込みください。

※参加費は当日に徴収します

※応募者多数の場合は、抽選となります

☎ 生涯学習課 ☎327-2117



昆虫好き集まれ!!



夏休み特別企画!費用は**無料**です!!

コミュニティセンターで書道の課題を書こう!

瑞穂市出身の書家による指導が受けられます。(希望者のみ)

7月26日(水)、8月2日(水)、9日(水)、23日(水)、30日(水)

場 所 本田コミュニティセンター 2階 会議室1 (各回9:00~11:00)

対 象 小学生・中学生

コミュニティセンターで夏休みの書道の課題を書きます。(作品規格は半紙のみ)

参加希望のかたは前日までにお申し込みください。

☎ 本田コミュニティセンター ☎329-1600





楽しいバザーもたくさん!みんなで楽しもう!

ほんでん夏祭り

8月5日(土) 17:00~

場所 糸貫川運動公園

<プログラム>

17:00 開会式

お菓子配り

バザー

太鼓、よさこい

20:00 閉会式

お楽しみ抽選会

※少雨決行、予備日8月6日(日)

※食品を取り扱うため、ペットの
同行はご遠慮ください

☎ 市民協働安全課 ☎327-4130



小学生以下の
子どもは、お菓子が
もらえるよ!
(先着600名)

楽しいイベントが盛りだくさん!

第65回みずほ汽車まつり

8月19日(土)・20日(日) 16:00~21:00

場所 穂積庁舎駐車場

<プログラム>

8/19 ステージイベント・ミニSL・ビンゴ大会(予定)

8/20 ステージイベント・抽選会(予定)

<出店>

市内各団体、会員、商工会各部および地区が出店

☎ 商工会 ☎327-6611

エキサイトサードプレイス
オープニングイベント!!

第9回ほづみ夜市

8月12日(土) 11:30~19:00

場所 エキサイトサードプレイス

●「食べる」「見る」「体験する」が大集結!

食べる/キッチンカーや露店が多数出店

見る/ステージイベント(フラダンスほか)

体験/わくわくスタンプラリー(小学生以下)、

マジックショー、モルック体験、県警ミニ

白バイ試乗、お絵描きワークショップなど

盛りだくさん!

☎ 事務局 ☎329-5520

夏祭りをみなさんと、盛り上げましょう!

牛牧ふれあい夏祭り

7月23日(日) 13:00~17:00

場所 牛牧小学校グラウンド

<プログラム>

13:00 オープニング

ダンス(Dance Studio Beat-in)

団体対抗モルック大会

菓子配り

17:00 抽選会・閉会式

※少雨決行、荒天中止

☎ 市民協働安全課 ☎327-4130

抽選会は豪華景品がいっぱい!
みんなで参加しよう!

豪華景品が
当たる
抽選会!



瑞穂市市制20周年記念式典

Photo report



4	5	1
6	7	8
	9	10
11		3

- 1.表彰者を代表して謝辞を述べる松野守男さん
- 2.式辞を述べる森和之市長
- 3.オープニングのピアノ演奏を行う奥川真禱さん(手前)、奥川薫英さん(奥)兄弟
- 4.市制20周年記念特別功労者表彰、まちづくり功労者表彰
- 5.来賓祝辞を述べる瑞穂町杉浦裕之町長
- 6.市民のうた斉唱
- 7~10.市長より表彰をうける表彰者代表のみなさん
- 11.人権・平和・環境 未来への宣誓を行う中学生



祝 瑞穂市市制20周年記念式典



所信表明

6月1日(木)、市議会定例会の開会にあたり、森市長が所信表明を行いましたので、その要旨を掲載します。

提出議案および議案要旨については、市ホームページからご覧いただけます。



市長 森 和之

今回の市長選挙において、無投票当選をさせていただきました。無投票当選は、本当に市民の信任を得られたのか疑問であると言われますが、瑞穂市では過去5回の市長選挙において、瑞穂市を2分する選挙を行ってきたことにより、基盤整備が遅れてしまったと言われています。

また、この20年間まちの景色が変わらないと言われる市民もおられ、市民の皆さまの市の発展への期待の高まりを実感しています。これから4年間、瑞穂市のまちづくりを数字で表せるものは数字でお示しし、形としてお見せできるものは見ていただけるように、見える形で取り組んでいきたいと考えております。

私のビジョンとして引き続き“健幸都市みずほ”を掲げ、市民の皆さまが健康で生きがいを持ち、幸せに暮らすことができる瑞穂市の実現を目指します。幸せは感じるものと言われますが、市民の皆さまが「楽しかっ

た」「嬉しかった」「良かった」と思っていただける機会をたくさん設けることが行政の役割であります。

これからも引き続き4年間、全身全霊でまちづくりを進めてまいります。特に、今後は人口減少対策に主眼を置き、瑞穂市の人口が増えているときに人口減少対策ができるメリットを生かし、市の現状を把握した人口減少対策、まちづくりを進めてまいりますので、市民の皆さま、議員の皆さまにも瑞穂市の発展のため、お力添えをいただきますよう、よろしくお願いいたします。

令和5年度は市長の改選期のため、当初予算を「骨格予算」としており、今回提案します補正予算におきましては、政策的経費などを含めた「肉付け予算」の編成を行いました。国の低所得の世帯に対する低所得世帯支援事業や、物価高騰対策として給食賄材料費物価高騰分支援などの予算も計上しています。

一人になるのが嫌だった。
孤立するのが怖かった。
誰かといないと、不安に押しつぶされそうで。

仲間たちに誘われた時、断れなかった。
自分にとっては唯一で、大切なものだったから。
茶な髪がりにすがりついた。

この街に留って来て一年。
色んな人に囲まれて、いま、自分は働いている。

元気がないと気づいてくれる食堂のおばちゃん。
失敗を笑い飛ばしてくれる先輩。
仕事の楽しさも厳しさも教えてくれる社長。
自分が罪を犯しても、見捨てなかった幼馴染。

たくさんの顔が思い浮かぶ。
それにすごく、嬉しくなった。

一人でなんでもできるようになることだけが
自立じゃない。
困ったら、誰かを頼っていい。

きちんと一人、でも孤独じゃない。

#生きづらさを
生きていく。

主催 / 法務省

犯罪や非行を防止し、立ち直りを支える地域のチカラ
第73回 社会を明るくする運動

3月は「社会を明るくする運動」推進月間・
再犯防止啓発月間です。

情報 5-0411



もとす広域保護区保護司会 もとす広域更正保護サポートセンター
本巣市下真桑1000番地 ☎227-7845 FAX 227-3067

国民健康保険のご案内



☎ 税務課 ☎327-4112

納税通知書を7月14日(金)に発送します

令和5年度国民健康保険税納税通知書を発送します。第1期(全期前納)の納期限は7月31日(月)です。第1期の金額は第2期以降に比べて高額になりますので、納付のご準備をお願いします。

所得の申告について

前年所得に応じて保険税の軽減が適用される制度があります。しかし、前年所得が確認できない場合は、軽減判定ができません。

また、所得がないかたも申告をお願いする場合があります。

納付方法が選択できます

保険税が年金から天引き(特別徴収)されている場合、口座振替に変更することができます。

金融機関で口座振替登録の手続きをした後、税務課で納付方法変更の手続きをしてください。

ただし、保険税に未納がある場合は受付できません。

持ち物 口座振替依頼書の控え(金融機関承認印の押印されたもの)

※申出時期により変更開始時期が異なります

国民健康保険証の更新時期です

国民健康保険被保険者証(兼高齢受給者証)の有効期限は毎年7月末です。

8月から使用する被保険者証は、7月中旬以降に簡易書留でお送りします。

ただし、国民健康保険税に未納がある場合は、送付されません。税務課債権管理室(穂積庁舎)で相談のうえお渡しとなりますので、お早めにご来庁ください。

◎被保険者証・高齢受給者証に関すること

医療保険課 ☎327-4159

◎保険税の未納に関すること

税務課 債権管理室 ☎327-4112



限度額適用認定証などの更新・申請

8月1日以降の限度額適用認定証などの申請受付を開始します。更新・申請をするかたは持ち物をご確認のうえ、手続きをしてください。

◎9月1日以降に申請した場合、発効期日は申請した月の1日からとなります。8月1日からの認定を希望されるかたは、8月31日までに手続きをお願いします。

受付開始 7月10日(月)から随時受付
※土・日・祝日は除きます

受付時間 8:30~17:15

受付場所 医療保険課(穂積庁舎)

持ち物 ・国民健康保険証
・世帯主と交付希望者のマイナンバーがわかるもの(マイナンバーカードまたは通知カード)
・本人確認できるもの(運転免許証など)

限度額適用認定証とは

限度額適用認定証とは医療費が高額になったとき、医療機関に提示することで、自己負担額を限度額までの支払いにとどめる証です。

マイナンバーカードを保険証利用されているかたは、申請不要です。

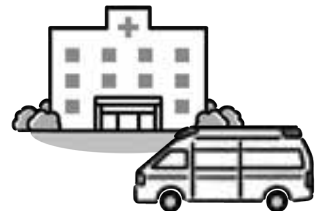

〈注意事項〉

- ・国民健康保険税に未納がある世帯のかたには発行できません
- ・世帯主および被保険者の中に未申告のかたがいる場合は、申告後、所得区分判定をしてから発行します(未申告のままの場合は上位所得での判定になります)

☎ 医療保険課 ☎327-4159

後期高齢者医療のご案内

問 医療保険課 ☎327-4159

□ 保険証の更新について

後期高齢者医療の保険証は市内にお住まいの75歳以上のかたと、一定の障がいがある65歳から74歳のかたで広域連合の認定を受けたかたに交付されます。

現在の保険証の有効期限は、令和5年7月31日(月)です。8月1日(火)からは7月中にお送りする新しい保険証(うすい赤色)をご使用ください。

※古い保険証を処分するときは、住所や氏名が見えないよう裁断するなど、十分注意してください

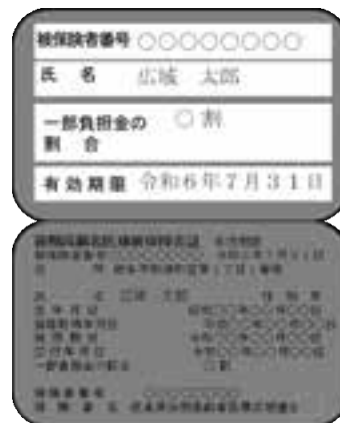

8月1日から
うすい赤色

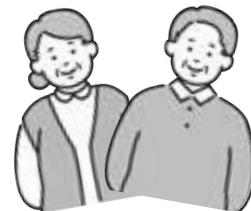

令和5年度の保険料について

5月末までに岐阜県の後期高齢者医療の被保険者となったかたへ、7月14日(金)に後期高齢者医療保険料額決定通知書を送付します。保険料額や納付方法が記載されていますので、ご確認ください。

□ 保険料の納付方法について

特別徴収 年金からのお支払い。
年金受給額が年額18万円以上などの要件があります。

普通徴収 □座振替や納付書によるお支払い。

□ 保険料額の計算について

保険料は、被保険者の前年の所得に応じて負担する①**所得割額**と、被保険者全員が等しく負担する②**均等割額**の合計額です。(上限66万円)

なお、②均等割額については、世帯の所得などにより軽減される場合があります。

①**所得割額: 被保険者の所得**※×**所得割率8.90%**

②**均等割額: 46,023円**

※総所得金額などから43万円(基礎控除額)を引いた金額

口座振替登録がオススメです

保険料の納付は原則、特別徴収ですが、特別徴収ができない場合※、普通徴収になります。

その際、口座振替ができるように口座登録をおすすめします。口座登録には以下の利点があります。手続きの方法については医療保険課へお問い合わせください。

- 毎月の支払期限までに金融機関などに行って納付書で支払いをする必要がありません
- 保険料が登録口座から引き落とされるため、支払い忘れがありません

※前年度と比べて保険料額が大幅に変わった場合など

確定申告期限後に申告されたかた

保険料の計算に必要な所得情報が、通知書作成時に間に合わない可能性があります。確定申告をされた時期によっては、後日、保険証の差し替えや保険料の変更が発生する場合がありますのでご了承ください。

また、保険料の変更により、納付方法が特別徴収から普通徴収に切り替わることもあります。



〈医療費の窓口負担が2割負担のかたへの配慮措置について〉

令和7年9月30日までの間は、2割負担の施行による負担増額が**1か月最大3,000円まで**に抑えられます(外来医療のみで入院の医療費は対象外)。

上限額を超えて支払った金額は、高額療養費として登録されている口座に払い戻します。

国民年金保険料の申請免除

所得の減少や失業などで経済的に保険料の納付が困難な場合に、保険料の納付を免除(全部もしくは一部)または納付を猶予する制度があります。

免除を希望するかたは申請してください。

対象者

免除: 本人、配偶者および世帯主のそれぞれの前年所得が一定の基準以下のかた

納付猶予: 50歳未満で、本人および配偶者の前年所得が一定の基準以下のかた

必要書類など

申請には基礎年金番号通知書または年金手帳が必要です。

なお、失業中の場合は雇用保険受給資格者証や雇用保険被保険者離職票などを添付して申請することで、失業されたかたの前年の所得額を0円とみなして審査されます。

学生納付特例制度

制度対象校に、1年以上在学予定のかたで前年所得が一定の基準以下の場合、申請により保険料の納付が猶予されます。

申請には①**基礎年金番号通知書**または年金手帳、②**学生証**または**在学証明書**が必要です。



日本年金機構
ホームページ



◎国民年金保険料免除・納付猶予申請書、国民年金保険料学生納付特例申請書などは、日本年金機構ホームページからダウンロードできます。

問 医療保険課 ☎327-4159
岐阜北年金事務所 ☎294-6364

市営住宅入居者募集

物件情報

美江寺住宅(14戸)

所在地	美江寺210番地 美江寺217番地
構造	鉄筋コンクリート造3階建
間取り	3DK
家賃	収入に応じて金額が変動 ※共益費(自治会費含む)は別途
敷金	家賃の3か月分
駐車場	1戸につき1台(無料)
物置	1戸につき1基(無料)

入居資格

- ①住宅に困窮しているかた
- ②原則として同居親族のいるかた※
- ③市町村民税を滞納していないかた
- ④原則、世帯1か月の収入が15万8千円以下
- ⑤入居者・同居者が暴力団員等ではないかた
- ⑥ペットの飼育禁止
- ⑦連帯保証人が2名必要

※60歳以上のかた、身体障がい者などについては、単身入居可



申込方法

以下の書類を都市管理課へ提出してください。

- (1) 指定の申込書 ※都市管理課で配布
- (2) 入居者すべての令和4年分の所得課税証明書、市町村民税納税証明書
- (3) 同意書および誓約書
- (4) その他必要とする書類

受付期間

随時受付しています。

土・日・祝日を除く、平日の8:30~17:15

◎申込者多数の場合は、抽選となります

問 都市管理課 ☎327-2102

実施医療機関

各健診の実施医療機関は、送付される案内、または市ホームページからご確認ください

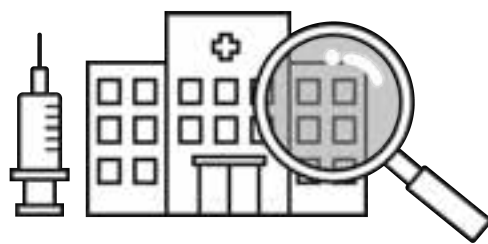

◎健診・検診の年齢基準日は、令和5年4月1日です

goodライフ健診

- 対象** 20歳～38歳のかたで健康診査を受ける機会のないかた
- 期間** 7月1日(土)～8月31日(木)
- 費用** 1,000円
- 内容** 問診、医師による診察、身体計測、
血圧測定、尿検査、血液検査(14項目)
心電図検査

※健診受診票をお持ちでないかたは、健康推進課まで電話にて申し込みください

新型コロナ information



瑞穂市コールセンターは、7月31日(月)をもって終了します。
8月1日(火)以降のお問い合わせは、下記へご連絡ください。

健康推進課 ☎327-8611

受付時間 8:30～17:15
土・日・祝日除く

胃がん・肺がん検診

●胃がん・肺がん同日検診

2つの検診または胃がん検診を受けられます。

日程	8/18(金)	9/6(水)	9/25(月)
	10/11(水)	11/1(水)	11/13(月)
	11/16(木)	11/28(火)	
	12/13(水)	12/14(木)	12/19(火)

会場 巢南保健センター

●胃がん検診

日程 9/1(金) 12/1(金)

会場 ココロかさなるCCNセンター 1階

●肺がん(結核検診を兼ねる)検診

日程 8/30(水) 9/29(金) 10/4(水)
10/6(金) 11/22(水) 12/8(金)

会場 ココロかさなるCCNセンター 1階

◎9/15(金)、9/21(木)、11/8(水)は巢南保健センターにて開催

受付時間と定員

同日検診・胃がん検診	肺がん検診
① 8:40～ 9:00	① 8:40～ 9:00
② 9:15～ 9:30	② 9:15～ 9:30
③ 9:45～10:00	③ 9:45～10:00
④ 10:15～10:30	④ 10:15～10:30
⑤ 10:45～11:00	⑤ 10:45～11:00
	⑥ 11:15～11:30

・各回とも20人 ・各回とも30人

胃がん・肺がん検診の予約方法

ウェブ予約

・7月26日(水) 8:00より受付開始

・「瑞穂けんこうナビ」で検索
またはQRコードを読み取ってください



・瑞穂けんこうナビ(ウェブ予約サイト)のリニューアルに伴い、アカウントの新規作成が必要です

電話予約

・8月1日(火) 8:45より受付開始

・予約電話番号(☎327-8611)へ電話

・受付時間は平日の8:45～17:15

※予約日初日は電話が混み合い、お待たせする場合があります



＼ 7月1日より開始 ／
**健診・検診が
始まりました!**



問 健康推進課 ☎327-8611



肝炎ウイルス検診

対象 ①40、45、50、55、60、65、70歳のかた
②41～74歳で、上記①以外のかた（過去に市の肝炎ウイルス検診を受けたかたは除く）

期間 7月1日（土）～31日（月）

費用 ①無料 ②1,500円

内容 問診
血液検査（B型およびC型肝炎ウイルス検査）

※検診票をお持ちでないかたは、健康推進課まで電話にて申し込みください



骨粗しょう症検診

骨粗しょう症は閉経後の女性に多く発症しロコモティブシンドロームなどの原因になります。
この機会にぜひ受診しましょう。

対象 40、45、50、55歳の女性

期間 7月1日（土）～31日（月）

費用 1,200円

内容 問診
骨密度測定（エックス線撮影）



胃がんリスク検診

●ピロリ菌検査

対象 20、25、30、35歳のかた

期間 7月1日（土）～8月31日（木）

費用 700円

・goodライフ健診と同時に実施する場合は1,000円加算

内容 問診
血液検査（ピロリ菌検査）

●胃がんリスク（ABC）検診

対象 40、45、50、55、60、65、70歳のかた

期間 7月1日（土）～9月30日（土）

費用 1,300円

・国民健康保険加入者のかたが特定健診と同時に実施する場合は1,000円加算

内容 問診
血液検査（ペプシノゲン検査+ピロリ菌検査）



子宮頸がん検診

対象 20歳以上の女性

期間 7月1日（土）～12月30日（土）

費用 20歳のかた : 無料
21歳以上のかた: 1,400円

内容 問診
内診
子宮頸部細胞診

<検診票について>

①令和5年4月1日現在で、20歳のかた

②平成31年～令和3年度に瑞穂市子宮頸がん検診をうけたことがあるかた

①、②のかたには、6月下旬に検診票を送付しました。それ以外のかたで、検診票をお持ちでないかたは、健康推進課まで電話にてお申し込みください。

※国が推奨している子宮頸がん検診の受診間隔は2年に1度です。令和4年度に子宮頸がん検診を受診されたかたは令和6年度以降が対象となります



papa Mama Club
パパママくらぶ



プレママの赤ちゃんお世話講座

抱っこ、おむつ替え、ミルク作りなど赤ちゃんが産まれた生活はやることがいっぱい♪

助産師・保健師と一緒に赤ちゃん人形を使いながら体験してみましょう。

抱き方や1人で沐浴する際のちょっとしたコツもお伝えします。



日時 7月24日(月) 13:30~15:30(予定)

※開始15分前より受付します

場所 保健センター
(ココロかさなるCCNセンター3階)

対象 市内在住の妊娠中のママ

持ち物 母子健康手帳

予約 7月19日(水)までに要予約

問 子育て世代包括支援センター ☎322-5670



令和6年度 ほづみ幼稚園新入園児募集



対象 市内在住のお子さんのみ	募集人数 ※予定	就園期間 令和6年4月1日~	保育時間	幼稚園保育料 その他
5歳児 平成30年4月2日~ 平成31年4月1日生まれ	47名	1年間	バスコースごとの時間差保育 (登園降園時刻は、前期後期で 変更あり)	給食費:3,710円 ※バス利用者は 交通安全協力費:560円 
4歳児 平成31年4月2日~ 令和2年4月1日生まれ	47名	2年間	1番バス 7:45~15:00 2番バス 8:45~16:00	
3歳児 令和2年4月2日~ 令和3年4月1日生まれ	88名	3年間	送迎・徒歩 8:30~14:30	

■入園説明会

日時 7月24日(月) 9:30~11:00

会場 ほづみ幼稚園

※9:15より受付します

※幼稚園にお越しの際は、西側駐車場をご利用ください。
路上駐車は出来ませんので、ご注意ください

■申込方法

7月3日(月)より幼稚園入園案内と願書を配布します。必要事項を記入し、ほづみ幼稚園へ提出してください。

[願書などの配布場所]

ほづみ幼稚園 学校教育課 子ども支援課

■受付期間 7月24日(月)~31日(月) 9:00~16:00

※29日(土)、30日(日)は除く

受付は、先着順ではありません。各年次の募集人数を超えた場合は、8月24日(木) 9:00より抽選会を実施し、後日郵送にて連絡します。



ほづみ幼稚園

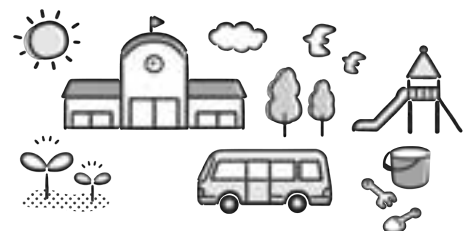

問 ほづみ幼稚園 ☎326-4547
学校教育課 ☎327-2116

第1回 協定防除について

第1回協定防除(水田への農薬一斉散布)が下記のとおり実施されます。

農薬の使用基準を守り、決められた最小限の日程で実施する協定防除は、水稻を病害虫から守る大切な作業です。このため水田付近の住民のかたがたにはご迷惑をおかけしますが、ご理解ご協力をお願いします。

瑞穂市共同防除協議会

■穂積地区

7月の実施予定なし

■崇南地区

日程 7月15日(土)

※雨天時予備日 7月16日(日)

方法 無人ヘリコプター

地区 田之上のみ

農薬 ブラシソル、トレボンエアー(液体)
スタークル(粒剤)



個人防除

日程 7月14日(金)、15日(土)、16日(日)

※雨天時予備日 7月17日(月・祝)

地区 市内全域

実施時間(協議会・個人共通)

5:00~12:00ごろまで

※悪天候や水稻の生育状況により、日程などを変更する場合もあります。瑞穂市共同防除協議会の実施日別の詳細な区域は事務局へお尋ねください

問 瑞穂市共同防除協議会事務局

JAぎふ崇南グリーン ☎328-7220

農薬の飛散防止に注意しましょう!

農薬を使用する際は、近隣の住民、周辺作物などへの影響を考えて、周りに配慮して正しく使用することが大切です。

農薬だけに頼らない病害虫防除の検討

以下のような方法を検討しましょう。

- ・病害虫に強い作物や品種の栽培
- ・病害虫の発生しにくい土づくりや施肥の実施
- ・人手による害虫の捕殺、防虫網の設置、機械除草などの物理的防除



十分な時間の余裕を持って幅広く周知

- ・事前に周辺のかたへ、農薬使用の目的、散布日時、使用農薬の種類、農薬使用者の連絡先などを十分な時間的余裕をもって幅広く周知しましょう
- ・近隣に学校、通学路などがある場合には、万が一にも子どもが農薬を浴びることのないよう散布の時間帯に最大限配慮するとともに、学校や保護者などへ周知しましょう

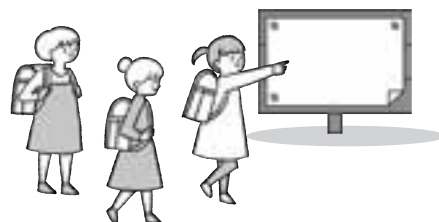

飛散の少ない剤型・飛散低減ノズルを使用

- ・粒剤、微粒剤などの飛散が少ない形状の農薬を使用しましょう
- ・液体の農薬を散布する場合は、飛散低減ノズルを使用しましょう

周囲に影響が少ない天候や時間帯を選択

- ・農薬散布は、無風か風が弱いときなど、近隣に影響が少ない天候・時間帯に行いましょう
- ・ほ場の外側から内側へ散布する、できる限り作物の近くから散布するなど、散布の方向などに注意しましょう
- ・風向きやノズルの向きに注意し、適正な散布圧力・散布量で散布しましょう



防除機器・散布装置の機能や性能を正しく理解

- ・無人航空機(ドローンなど)を使用する場合、あらかじめ取扱説明書などで、機体・散布装置に関する機能や性能、散布方法を理解し、飛散を防止しましょう
- ・動力噴霧機などを使用する場合、防除機器・散布装置に関する機能や性能について正しく理解し、飛散を防止しましょう

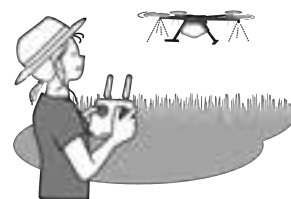

問 商工農政観光課 ☎327-2103

第8回弁当市を開催します!

ExSiteが実施する人気企画「弁当市」を開催します!

市内外の人気店が作る美味しいお弁当や軽食などを取り揃え、皆様のご来店をお待ちしています。

開催場所が変わりました

日時 7月20日(木)、21日(金)
一部/16:00~17:00
二部/17:30~19:00
7月22日(土) 10:00~13:00

場所 エキサイトサードプレイス

※詳細はExSiteのSNS、市のホームページをご覧ください。販売する商品を順次、掲載します



◀ 前回の弁当市のよう。たくさんのご来店ありがとうございました。

エキサイトサードプレイス 出店者を募集中!

駅から徒歩1分の好立地!

ユニットハウスで、プロ・アマ問わず商品の販売や、各種教室(講座)の開催など、駅前でチャレンジしたいかたを募集しています。



初出店から10営業日までは、出店料が無料!

- ・エキサイト会員: 1日1か所あたり1,500円
- ・エキサイト会員以外: 1日1か所あたり2,500円

JR穂積駅周辺まちづくり協議会 ExSite事務局
☎329-5520 FAX329-5521
✉ hozumiekishu@gmail.com

総合政策課
☎327-4128 FAX327-4103
✉ sougou@city.mizuho.lg.jp

エキサイトの情報はコチラをチェック!

Instagramはこちら! @exsite_hozumistation
Facebookはこちら! @hozumiekimaekyotennka

瑞穂市役所で働いてみませんか? / 会計年度任用職員を募集します

会計年度任用職員とは、地方公務員法第22条の2第1項に基づき任用される一般職の非常勤職員です。

募集職種

- 福祉生活課 ☎327-4123
 - ・保健師
- 学校教育課 ☎327-2116
 - ・外国人児童生徒支援員
- 幼児教育課 ☎327-2147
 - ・担任保育士
 - ・保育士
 - ・保育所用務員
 - ・保育所調理員
 - ・子育て支援員
 - ・保育所看護師
 - ・放課後児童クラブ指導員
 - ・放課後児童クラブサポーター
 - ・放課後児童クラブ指導員(スポット)
 - ・放課後児童クラブサポーター(スポット)
- 給食センター ☎328-7771
 - ・調理員(1日・午前・午後)

- 任用期間 任用日~令和6年3月31日
- 応募期限 7月10日(月)
- 応募方法 申込書および資格証明書の写し(資格を要する職種のみ)を担当課へ提出
- 選考方法 面接試験および実技試験(保育士のみ)

※申込書と各職種の給与、勤務条件などは、総務課と担当課で配布するほか、市ホームページからもダウンロードできます。また募集については、原稿作成時点での予定であるため、変更することがあります



☎ 総務課 ☎327-4111

※職務内容、勤務条件などの詳細については、担当課へお問い合わせください

消費生活 相談室 だより

布団の処分や点検の 強引な訪問販売には 注意しましょう!

「処分してもよい布団はないか?」と男性が訪問してきたので、押し入れにある座布団を引き取ってもらうことにした。すると業者が勝手に上がり込んで押し入れを開け、羽毛布団などを出し「このままではダメになってしまうので、リフォームした方がよい」と熱心に勧めてきた。根負けして約10万円の契約をしてしまった。

年金暮らしの身には高額過ぎて支払えない。



Point!!

消費者へのアドバイス

- 点検を強いられたりする恐れがあるので、訪問されても、安易に家の中には入れないようにしましょう
- 布団廃棄処分は事業者ではなく自治体のルールに従って処分しましょう
- クーリング・オフや契約の取り消しができる場合があります。しつこく勧誘されて恐怖を感じたときや困ったときは、最寄りの警察やお住まいの消費生活相談センターへご相談ください

問 消費生活相談室 ☎328-1181
消費者ホットライン(局番なし) 188
県民生活相談センター ☎277-1003



マイナンバーカードの受け取りはお早めに!

マイナンバーカードの交付申請を行ったかたには、約1か月でマイナンバーカード交付通知書を送付しています。

運転免許証などの本人確認書類、通知カード※、住基カード※と交付通知書を持って、開庁時間内に本人が市民課へお越しください。本人確認のうえ、暗証番号を設定していただいた後、マイナンバーカードを交付します。

平日の開庁時間内に来庁ができないかたは、休日等交付日をご利用ください。

※通知カード、住基カードはお持ちのかたのみ

受付時間 平日の8:30~17:15

休日等交付日 7月 9日(日) 9:00~12:00
7月23日(日) 9:00~12:00
※事前に予約が必要です

受付場所 市民課(穂積庁舎2階)

上記以外の休日等交付日については、市ホームページをご確認ください



問 マイナンバーホットライン ☎322-2013
市民課 ☎327-4113

＼ 今月は本巢市 /

岐阜連携都市圏を知らう!

活力と魅力あふれる圏域づくりに取り組むため、岐阜連携都市圏を形成した各市町の紹介をしていきます。

信長も舌をまくわがまちの味「マクワウリ」

皆さん「マクワウリ」をご存じですか?

マクワウリは、ウリ科キュウリ属の野菜で、その歴史は古く、織田信長が真桑村(現・本巢市)名産のウリとして、朝廷に何度も献上していたといわれています。これをきっかけに有名になり、マクワウリという名前が定着したとされています。

昔は、家庭でも栽培されるほど身近な野菜でしたが、時代の変化とともに生産量が減少。現在は、「まくわうり栽培研究会」や、岐阜農林高等学校で結成された「まくわうりひろめ隊」がマクワウリを後世に残す活動をしています。

この活動で生まれた「まくわうりアイス」は、独特の香りをとじこめたおいしいアイスです!最近では市内企業とのコラボで「まくわうり拉麺」も誕生。マクワウリの魅力的な香りと、どこか懐かしい味を楽しんでみませんか。

販売場所

道の駅富有柿の里いとぬき
道の駅織部の里もとす
おんさい広場真正店 など



問 本巢市役所秘書広報課 ☎0581-34-5040

止まらないニセ電話詐欺の被害

県内をはじめ市内でも、ニセ電話詐欺が引き続き発生しています。昨年県内では、被害額が6年ぶりに4億円を超えました。

さらに今年は、4月末時点で昨年の同時期より被害が増加しています。

発生件数 72件(昨年比+12件)

被害額 9,810万円(昨年比+132万円)

● **架空請求詐欺が多発** 33件発生(+3件)

パソコンにウイルス感染警告が表示など

● **預貯金詐欺が増加** 17件発生(+10件)

キャッシュカードの不調による交換などと虚偽の説明をし、カードや通帳をだまし取る

● **オレオレ詐欺の被害額が増加**

2,580万円(+1,390万円)

架空請求詐欺の流れ

- ①パソコンに突然、ウイルス感染の警告画面が表示される
- ②ウイルス除去サポートを促す画面が出て、連絡先が表示される
- ③画面をクリックすると電子マネーによる支払いを要求される
- ④電子マネーカードの番号を連絡して、料金を騙し取られる

パソコンなどに警告画面が表示されたら

- ㊦ ウィルスには感染していません。相手側にこちらの情報は伝わっていません
- ㊦ クリックせずに無視!連絡先に連絡せず、警察や家族に相談してください
- ㊦ 警告画面は閉じることができます。慌てず、「警告の消し方」をインターネットで検索してください

問 市民協働安全課 ☎327-4130



北方警察署の窓

夏期における水難防止について

例年、夏期には児童・生徒の水難事故が発生し、昨年中ですと県内では中学生以下の水難事故が6件発生しています。

事故は、いずれも水遊び中に発生し、これらの水難事故は、保護者などの監視が外れたところで発生しています。



北方警察署管内は、長良川、根尾川などの大小さまざまな河川が流れています。これらの場所における水泳、魚釣りなどの遊戯時における水難事故が危惧されます。

水難事故を防止するには、児童・生徒に対して、危険性を十分に理解させるとともに、危険場所に近づかないようにすることが重要です。

保護者、学校関係者のかたは、水難事故を発生させないため、児童・生徒へ以下の内容についての指導をお願いします。

- 河川では子どもだけで遊ばない
- 池や沼などのフェンスを乗り越えない
- 用水路やため池の付近で遊ばない
- 河川の増水時には近づかない
- 水辺で遊ぶときは、ライフジャケットを着用する



問 北方警察署 ☎324-0110

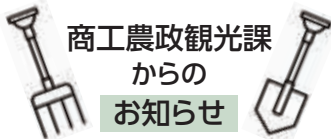

商工農政観光課
からの
お知らせ

農作業中の熱中症に注意しましょう!

熱中症の予防法

①暑さをしのぐ服装で!

帽子を必ず着用し、汗を逃がしやすい通気性の良い衣類を着て作業する。

吸汗速乾
など!



クールマフラー
など!



②水分補給を忘れずに!



のどが渴いていなくても、時間を決めて少しずつ水分を補給する。こまめに休憩し、気温が高い場合は作業を中止する。

③天気予報と体調をチェック

天気予報を見て、気温差が激しくないかを確認する。特にハウス内での農作業は、厳重に警戒。また、体調不良の時は、熱中症の危険が高いため作業時間を短縮、場合によっては作業を中止する。

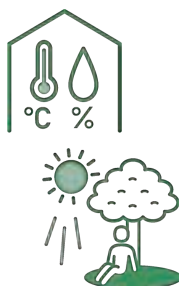

その他にも注意が必要なこと…

Ⓐ 高齢のかたは、特に注意が必要

熱中症患者の約半数は65歳以上のかたです。年齢を重ねると暑さや水分不足に対する感覚機能が低下し、暑さに対する身体の調整機能も低下しています。

体調の変化に気をつけ、暑さの抵抗力に合わせて、万全の予防を心がけましょう。

Ⓑ 協力して、呼びかけ合うことが大切

1人作業は極力避けて、2人以上での作業を心がけましょう。熱中症の予防を呼びかけ合うことで、熱中症の発生を防ぐことができます。

Ⓒ 節電よりも、熱中症予防を優先して

気温が高い日や湿度の高い日は、無理な節電はせず、適度に扇風機やエアコンを使用しましょう。



問 商工農政観光課 ☎327-2103

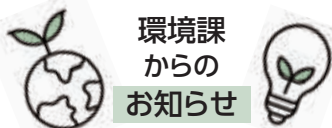

環境課
からの
お知らせ

太陽光発電設備等設置費補助金のご案内

市では、再生可能エネルギーの利用促進と温室効果ガス排出削減を図るため、市内の住宅への太陽光発電設備等の設置に対し、費用の一部を補助しています。

対象となる設備の要件

- ◎商品化され、導入実績のあるもの
- ◎中古設備ではないもの
- ◎リース設備ではないもの
- ◎増設、買替え、追加購入、設備改修ではないこと
- 平時において充放電を繰り返すことを前提とした設備であること
- 定置用であること
- 停電時のみに利用する非常用電源設備でないこと
- 155,000円/kWh(工事費込み・税抜き)以下の蓄電池であること

◎:太陽光発電設備、蓄電池共通 ○蓄電池のみ

※蓄電池は、太陽光発電設備と同時に設置する場合のみ

補助金額

①太陽光発電設備

1kWあたり7万円(小数点第3位以下切り捨て)
※上限5kW相当分、千円未満は切り捨て

②蓄電池

蓄電池の価格(工事費込み・税抜き)の3分の1の額
※上限5kWh相当分、千円未満は切り捨て

申請手続

補助対象設備の設置事業着手前に申請書を提出し、交付決定を受ける必要があります。

また、事業完了から30日以内または令和6年1月31日のいずれか早い日までに実績報告書の提出が必要です。

申請期限 12月22日(金)

※申請期限の前であっても補助金の予算額に達し次第、受付を終了します

くわしくは市ホームページをご覧ください、環境課までお問い合わせください。

問 環境課 ☎327-4127



地域子育て支援センターに遊びに来ませんか？



地域子育て支援拠点事業とは、「親同士の交流の場」「子どもたちが自由に遊び関わりあう場」を提供するもので、児童福祉法に位置づけされた事業の1つです。

この事業を実施する施設が地域子育て支援センターであり、親子、家庭、地域社会の中で、人と人との交わりを作り出す場を担っています。

スタッフの役割

親と子のそれぞれのよき理解者

身近な「話し相手」「遊び相手」

地域の人と人をつなぐ架け橋



おもちゃ病院
(ボランティア)
月1~2回

地域に密着した、子どもの健やかな育ちを支援できる場を目指しています



子育てセミナー
(講師)
月1回

見守り事業
(ボランティア)

地域子育て支援センター

実施事業

- 施設開放
- 子育て相談
- にこにこ広場
- 絵本、児童書の貸し出し
- 子育て出張支援
 - ・わいわい広場(図書館分館)
 - ・どんぐり広場(馬場公園集会所)

保健師・栄養士の
子育て相談
(市職員)
月1回



おはなしの会
(ボランティア)



市内の地域子育て支援センターはココ! /

地域の身近なところで、気軽に親子の交流や子育て相談ができる場所です。皆さんのお越しをお待ちしています!

対象 市内在住の未就園児とその保護者、妊婦

利用時間 平日の10:00~15:00
(土・日・祝日・年末年始を除く)

別府保育所地域子育て支援センター

別府140番地(別府保育所東館2階)

◎別府支援センターのみ、なかよしルームでの昼食可(12:00~13:00)

牛牧第二保育所地域子育て支援センター

祖父江170番地(保育所内)

センターの ようす



げんきっ子タイム



あひるルーム



あひるルーム



ひよこルーム



絵本コーナー

おもちゃ病院



子育て相談



子育てセミナー



支援センターMAP

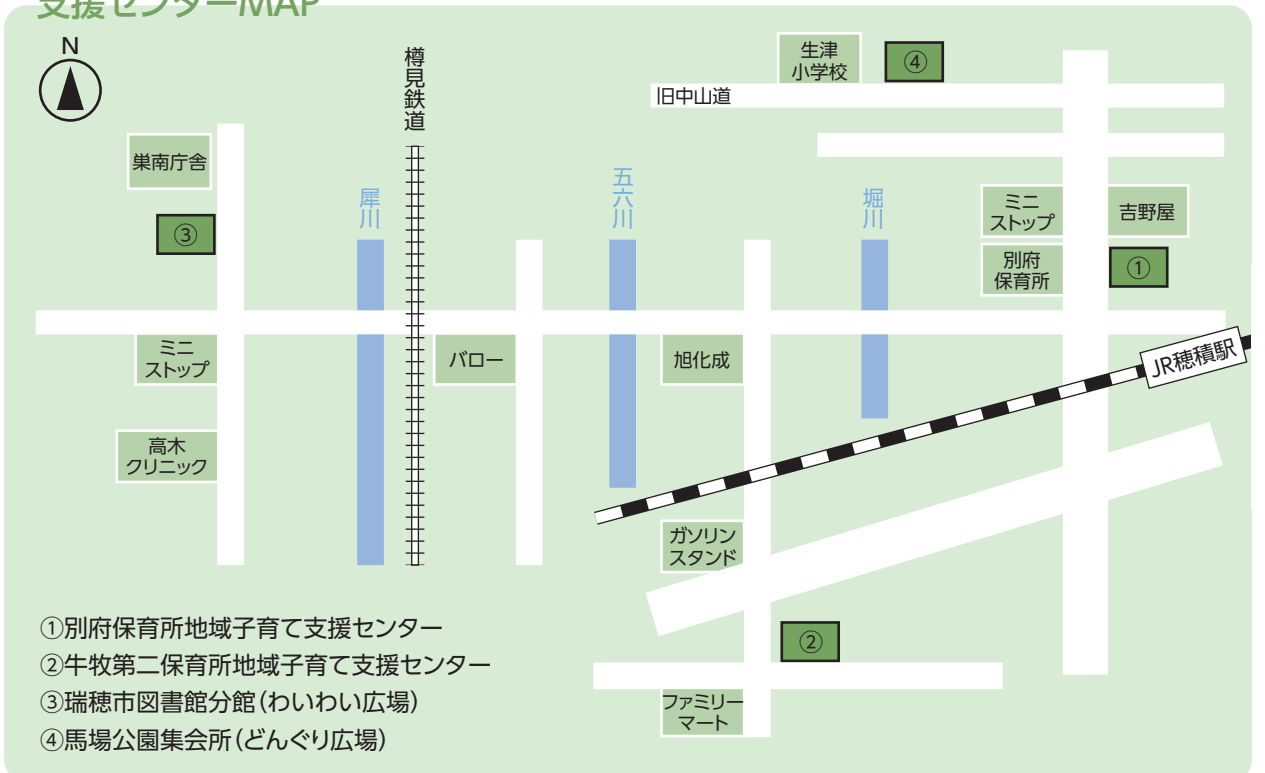

色鮮やかな市の花 あじさい展開催

6月3日(土)、4日(日)の2日間にわたり、市民センターにおいて鉢植え教室主催のあじさい展が開催され、市の花「あじさい」を、寄せ植えや鉢植えにした見事な作品が多数展示されました。

今年は舟板を使用して鉢を作り、寄せ植えに仕上げられたそうです。梅雨を彩るアジサイを眺めようと、市内外から多くの来場者が訪れました。あじさいは、色・形の種類が豊富で、花を楽しむ時期が長く、害虫がつきにくく手入れが楽など、魅力がいっぱいです。



STOP!ニセ電話詐欺!! 年金支給日にかきりんが店頭啓発

連日のようにさまざまな手口のニセ電話詐欺や詐欺メールが送られており、市内でも被害が発生しています。高齢者の被害を未然に防ぐため、6月の年金支給日に合わせ、市内金融機関において、北方警察署、瑞穂・本巢・北方防犯協会などとともに、かきりんが詐欺被害防止を呼びかけました。

かきりんは、北方署員とともに店内で啓発チラシを配るなど、高齢者のみなさんへ積極的に声掛けをしていました。



朝日大学体育会吹奏楽部と マーチングバンド有名校が豪華共演!

市制20周年を記念して、朝日大学体育会吹奏楽部の春コンサート「マーチングスペシャルデイ」が開催され、昼夜の二部構成で合計1,500名ほどのかたが来場しました。

同部のほか、沖縄県立西原高等学校マーチングバンド部や県立岐阜商業高等学校吹奏楽部カラーガードチームなどをゲストに迎え、華やかな舞台で観客を魅了しました。



西小学校へ被爆アオギリ二世を植樹

平和意識の醸成を図ることを目的に、西小学校校庭に被爆アオギリ二世を植樹しました。

被爆アオギリ二世は、広島市が「平和を愛する心」を後世に継承するため、被爆アオギリの種を育てた苗木を配布しているものです。

児童を代表して三原 朗みはら ほうさんが、「平和という言葉は少し遠くに感じてしまうが、あいさつから始まる生活は身近な平和だと思いました。アオギリを大切に育て、西小学校のみんなであいさつを大切にしていきたいです。」と挨拶しました。





出水期に向けて訓練を実施!

6月4日(日)、牛牧グラウンドにおいて、瑞穂市水防団(消防団)が、水防訓練を実施しました。

訓練は大雨による河川の増水を想定し、シート張り工法、積み土のう工法、月の輪工法など、水害による被害を軽減するための応急対策の実施、水防工法の確認をします。分団ごとに分かれて被害に合わせた各種工法に取り組み、団員相互に連携して手際よくすべての工法を完成させました。また女性団員も訓練に加わり、真剣な表情で土のうを積み上げていました。



服部陽一さんが緑綬褒章を受章

服部陽一さんが令和5年春の叙勲にて緑綬褒章を受章し、市長へ報告に訪れました。

全国で664名のかたがたが受章し、その中で服部さんが受章した緑綬褒章の対象者は29名でした。緑綬褒章は、長年にわたり社会に奉仕する活動(ボランティア活動)に従事し、顕著な実績を挙げたかたが対象となります。

服部さんは、昭和46年から現在に至るまで、老人福祉施設に入所しているかたの散髪を毎月無償で行っており、その功績に対し受章されました。



馬淵秀雄さんが瑞宝双光章を受章

長年にわたり元巢南町助役を務めた馬淵秀雄さんが、令和5年春の叙勲で瑞宝双光章(ずいほうそうこうしょう:地方自治功労)を受章し、市長へ報告に訪れました。

馬淵さんは、旧巢南村および旧巢南町職員として44年1か月の職歴を経て、旧巢南町が瑞穂市に合併するまでの11年間(平成4年4月~平成15年4月)、町の助役を務め、町政の円滑な運営に尽力されました。

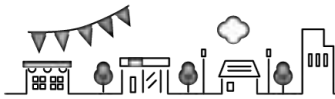

別府保育所地域子育て支援センター

別府140番地(別府保育所東館2階) ☎326-2525

左記の子育て支援センターは、市内在住の未就園児と保護者、妊婦が利用でき、いずれの事業も参加費は無料です。

くわしくは「にこにこたより」をご確認ください。

牛牧第2保育所地域子育て支援センター

祖父江170番地(保育所内) ☎326-1515

施設開放時間 10:00～15:00



事業	日時	場所	内容など
おもちゃ病院	14日(金) 10:00～12:00	別府	ボランティアが修理します
子育て相談	4日(火) 12日(水) 10:00～12:00	別府 牛牧	保健師・栄養士が相談に応じます
わいわい広場(子育て出張支援)	13日(木) 10:00～11:00	図書館分館	読み聞かせ、製作など
どんぐり広場*(子育て出張支援)	19日(水) 10:00～11:00	馬場公園 集会所	製作、親子ふれあい遊びなど 予約受付:7/6(木)～7/10(月)
おはなしの会	26日(水) 10:30～11:00	別府	ボランティアによる読み聞かせ
8月にこにこ広場(夏祭り)*	8月2日(水) 10:00～11:00	別府・牛牧	予約受付:7/12(水)～7/14(金)
8月子育てセミナー(親子運動遊び)*	8月8日(火) 10:00～11:00	別府	予約受付:7/26(水)～7/28(金)

*各支援センターへ電話予約。定員は別府20組、牛牧12組。

清流みずほ認定こども園 瑞穂こどもセンター

森565番地 ☎322-2051

*各事業要予約。くわしくは隔月発行の「みーこ」またはホームページのイベントカレンダーをご覧ください



事業	日時	講師	費用
手漉き和紙:和紙で小さな灯り作り	6日(木) 10:30～11:30	山田 和香奈氏	200円+材料費700円
野崎先生の養生講座:鍼灸実践編!!	13日(木) 10:30～11:30	野崎 利晃氏	500円
子育て座談会:兄弟姉妹の子育て中ママ	14日(金) 10:30～11:30	支援センター	無料
こびとカフェ:甘酒きなこアイス	14日(金) 11:30～12:30	支援センター	350円(お子様追加分100円)
こびと座～おはなしだいすき～:夏のお話	24日(月) 10:30～11:30	山田 文子氏	200円
手しごとクラフト:ベンガラ染め	26日(水) 10:30～11:30	家洞 眞貴子氏	200円+材料費500円

清流みずほ保育園 子育て支援センターモアマーム

森555番地 ☎328-1077 開館時間 10:00～15:00(土・日・祝日・臨時休館日を除く)

*各事業要予約。くわしくは隔月発行の「マームたより」またはホームページをご覧ください



事業	日時	講師	費用
旬のお野菜 重ね煮講座	10日(月) 10:00～13:00	矢部 肇子氏	200円+材料費800円
写真の撮り方講座&ランチ	18日(火) 10:30～13:00	小川 直美氏	200円+ランチ代親子700円
マーム広場:クレヨン画うちわ作り	26日(水) 10:30～11:30	支援センター	200円+材料費300円
四季の雑草講座:雑草の生春巻き	27日(木) 10:00～12:30	前田 純氏	200円+材料費600円
お誕生日会	28日(金) 10:30～11:30	支援センター	200円+材料費100円
四季のアロマオイル講座:虫刺され対策	31日(月) 10:30～11:30	高橋 佑佳氏	200円+材料費1,000円

ほづみの森こども園内 森のカフェ・コモレビ

穂積966番地1 ☎322-5300 開館日 月～金 10:00～15:00(土・日・祝日・年末年始を除く)



岐阜県からのお知らせ

点字版・音声版をご希望の方は、県庁広報課へご連絡ください
音声版には、CD（デジター編集）での提供と音声用のテキストデータの配信もあります

今月のピックアップ情報

●県の人口
1,933,019人 (4,602人減) ※令和5年4月1日現在
※()内は前月との比較

●県政広報テレビ番組
「ぎふ県政ほっとライン」
ぎふチャン(8ch)データ放送で
「岐阜県からのお知らせ」も
配信中!

●「清流の国ぎふ
岐阜県ミナモト祭り」
ボタンを押して
地元情報をゲット!

●@Gifu_kouhou



太陽光発電設備等共同購入キャンペーン「みんなのおうちに太陽光」参加者募集!

9月13日(水)まで、県と協定を締結したアイチューザー(株)が、太陽光パネルや蓄電池の共同購入キャンペーンの参加者を募集します。

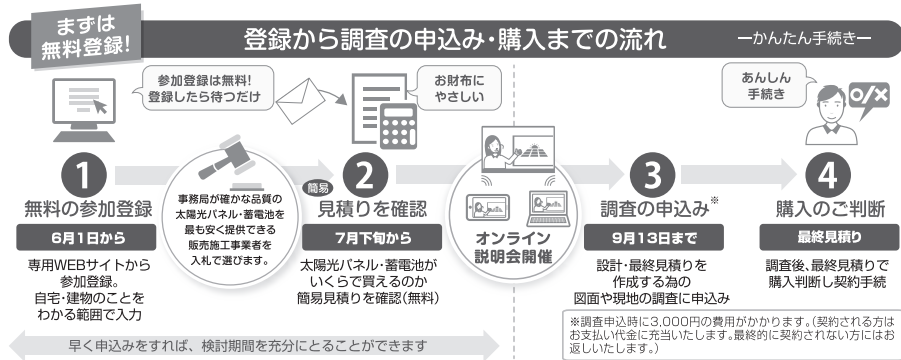

- 申込方法、申込先/特設ウェブサイトから
岐阜 みんなのおうちに太陽光 検索
- 参加登録期間/6月1日(木)~9月13日(水)
- 問/岐阜 みんなのおうちに太陽光事務局 (県協定締結事業者:アイチューザー(株))
☎0120(752)300 ※受付時間10:00~18:00(土・日・祝日を除く)

「ぎふ省エネ家電購入応援キャンペーン」のお知らせ

岐阜県にお住まいの方を対象に、省エネ性能の高い電気冷蔵庫・電気冷凍庫・エアコンの購入費用を補助します。

詳しい内容はこちらから 

● 問/県脱炭素社会推進課
☎058(272)8405

情報ボックス

ぎふ・富山交流バスツアー 参加者を募集します

7月5日の「富山・岐阜交流の日」にちなんだ富山県の魅力に触れる日帰りバスツアーです。

- とき/8月18日(金) ※定員40人(抽選)
- 料金/大人3,200円、高校生3,000円、中学生2,800円、小学生2,700円
- 申込方法/電話、メール、FAX等
- 申込期限/7月21日(金)必着
- 申込先/(株)ポルテ ☎0574(26)4123
- 問/県地域振興課 ☎058(272)8197

ぎふ・富山交流バスツアー 検索

岐阜県博物館にて特別展開催 「岐阜の祭り みんなのこころ粋」

県内の様々な地域における祭りを紹介する特別展です。

- とき/7月7日(金)~9月3日(日)
- 料金/一般600円、大学生300円、高校生以下無料
- 問/岐阜県博物館 ☎0575(28)3111

岐阜県博物館 検索

「GIAHS結の日」イベントを開催します

「清流長良川の鮎」が世界農業遺産に認定されたことを記念し、毎年7月の第4日曜日を「GIAHS結の日」としています。「清流長良川あゆパーク」をメイン会場として、鮎つかみどり大会など清流や鮎に親しむイベントを開催します。

- とき/7月23日(日) 10:00~16:00
- ところ/清流長良川あゆパーク (郡上市白鳥町長滝420-10)ほか
- 料金/無料(一部イベントは有料)
- 問/県里川振興課 ☎058(272)8455



川での水難事故が多発! ライフジャケット絶対着用!

川で遊ぶ場合は下記に注意して、無謀な行為は慎み、自分の命は自分で守りましょう。また、バーベキューのごみは持ち帰りましょう。

- ライフジャケットを必ず着用する
- 岩や橋から飛び込まない
- 川を泳いで渡らない
- 護岸ブロックなど人工構造物には近づかない

※詳細は河川課ウェブサイトにて

●問/県河川課 ☎058(272)8603

サマージャンボ宝くじの購入は県内で!

みなさんに県内で購入していただいた宝くじの販売額のうち、約40%が県の収入となり、市町村振興や少子高齢化対策など、身近なところで役立てられています。宝くじはぜひ県内の売り場が宝くじ公式サイトでご購入ください。

- 発売期間/7月4日(火)~8月4日(金)
- 問/県財政課 ☎058(272)1130

【お知らせ】…… 新型コロナウイルス感染症の拡大防止のため、イベント等は中止または変更になる場合があります。
この情報は令和5年5月31日現在のものです。
県庁広報課 ☎058(272)1111(代) FAX058(278)2506

スマホやタブレットで >>> 広報紙が読める 

広報紙をPC・スマホで @マイ広報紙 

電子書籍ポータルサイト @岐阜イーブックス 

まちを好きになるアプリ @マチイロ 

低所得の子育て世帯に対する 子育て世帯生活支援特別給付金のご案内

問 子ども支援課
☎322-3022

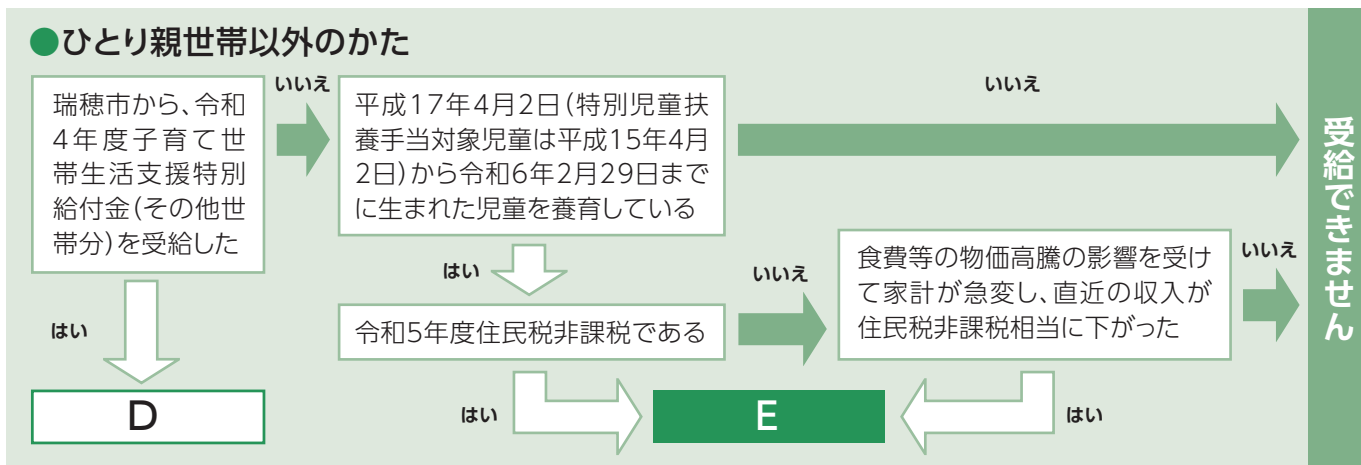
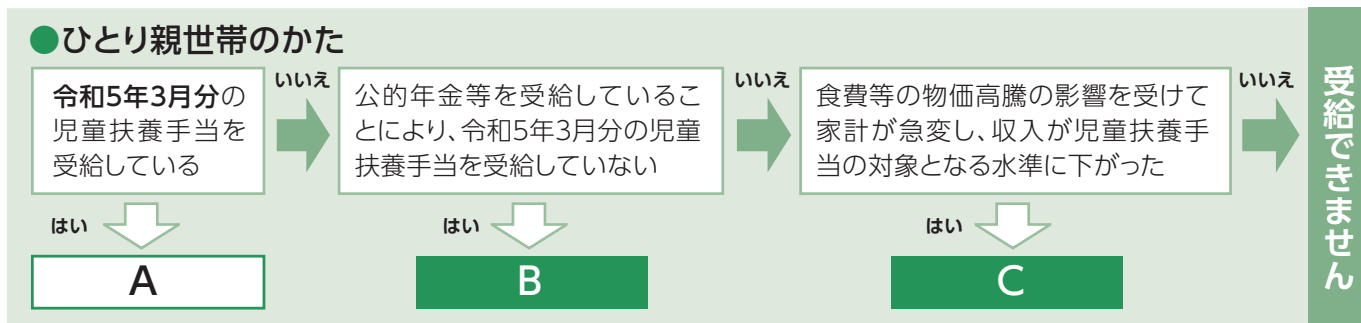

	申請	支給時期	支給方法	支給額
A	不要	5月25日(木)	3月分の児童扶養手当の受給口座に振り込み済みです	児童1人当たり 一律5万円
B	必要	申請月の翌月以降	申請受付後、審査の上、指定口座へ振り込みます	
C	必要	申請月の翌月以降	申請受付後、審査の上、指定口座へ振り込みます	
D	不要	5月31日(水)	令和4年度の特別給付金の受給口座へ振り込み済みです	
E	必要	申請月の翌月以降	申請受付後、審査の上、指定口座へ振り込みます	

申請期限 令和6年2月29日(木) 必着 ※申請に必要な書類などは、市ホームページをご覧ください



自衛官等募集のお知らせ

問 自衛隊岐阜地方協力本部 岐阜募集案内所
☎262-1818(担当:日比広報官)

募集種目	受験資格	受付期間	試験期日
自衛官候補生	18歳以上～33歳未満の者	通年	受付時に通知
一般曹候補生	18歳以上～33歳未満の者	①7/1(土)～9/5(火) ②9/6(水)～11/30(木) ※②を実施しない場合あり	①9/15(金)～9/18(月・祝)の 間のいずれか1日 ②1次:12/9(土)
航空学生 (パイロット養成コース)	海上:18歳以上～23歳未満の者※1 航空:18歳以上～21歳未満の者※1	7/1(土)～9/7(木)	1次:9/18(月・祝)
防衛大学校学生(推薦)	18歳以上～21歳未満の者※2	9/5(火)～9/8(金)	9/16(土)、9/17(日)
防衛大学校学生(総合選抜)	18歳以上～21歳未満の者※1		1次:9/16(土)
防衛大学校学生(一般)	(自衛官は23歳未満)	7/1(土)～10/18(水)	1次:10/28(土)
防衛医科大学校医学科学生	18歳以上～21歳未満の者※1	7/1(土)～10/11(水)	1次:10/21(土)
防衛医科大学校看護学科学生	18歳以上～21歳未満の者※1	7/1(土)～10/4(水)	1次:10/14(土)

※1:高卒者(見込)または高専3年次修了者(見込) ※2:高卒者(見込)または高専3年次修了者(見込)で成績優秀かつ生徒会活動などに顕著な実績を修め、学校長が推薦できる者

▼事前予約不要!参加時間は自由で、どなたでも参加できます!

自衛官等採用制度説明会 日時:7月15日(土) 10:00～15:00
公務員合同説明会 日時:7月 8日(土) 10:00～15:30

場所:ココロかさなるCCNセンター 4階OA研修室
場所:ハートフルスクエアG 中研修室

障がい者などの相談窓口を開設!

日常の心配事、サービス利用や就労支援について、相談支援専門員が相談に応じます。

相談窓口	相談事務所	対 象	日にち
こころの相談	ふなぶせ	心の病気で悩みのかた、その家族や関係者	7/6(木) 8/3(木)
ほほえみ相談	障害者総合生活支援センタークロス	知的障がい(発達障がい)のかた、その家族や関係者	7/12(水)

※時間はいずれも13:30~15:30

※先着各2人(要予約)

※前日までに予約がない場合は中止します

所 ココロかさなるCCNセンター 相談室3

問 福祉生活課 ☎327-4123

障がい者などの電話相談受付中!!

次の事業所において電話相談をお受けしています。

事業所名	電話番号	利用対象者
生活サポートはしま相談支援センター	☎392-2800	知的障がいのかたなど
障害者総合生活支援センタークロス	☎210-2078	
うかい	☎239-5838	こころの病気で悩みのかたなど
ふなぶせ	☎213-8811	
ふなぶせ南	☎201-6711	

DO YOU KNOW(脳)? あたまの健康チェック

あたまの健康チェックとは、1人10分程度で行う認知機能テストです。健康なうちから定期的にチェックすることで、早期発見につながります。実施の前日までに予約が必要です。

日 7月5日(水)、12日(水)、19日(水)、26日(水)

①13:30~ ②14:30~
③15:30~ ④16:30~

所 ココロかさなるCCNセンター
来所時は、1階の地域福祉高齢課にお越しください。

料 無料

対 60歳以上で要支援・要介護認定を受けていないかた、認知症の診断および治療を受けていないかた。

申 地域福祉高齢課 ☎327-4126

ピア相談を開設

ピア相談とは、同じこころの病気を経験した当事者が、寄り添い、一緒に考える相談です。

電話(支援センター ふなぶせ)で相談することも可能です。

日 7月6日(木) 13:30~15:30

所 ココロかさなるCCNセンター
相談室3・地域福祉ルーム

問 福祉生活課 ☎327-4123

税理士による無料税務相談

税理士による相続税や贈与税などの一般的な税に関する無料相談を行っています。次のとおりご協力をお願いします。

- ・事前予約が必要です
- ・入室は2人までです
- ・相談は原則25分以内です
- ・受付票を記入してください

日 7月20日(木) 13:00~16:00

所 ココロかさなるCCNセンター
1階 地域福祉ルーム

申 問 税務課 ☎327-4112

日曜・夜間救命講習受講者募集

日 ①7月7日(金) ②7月16日(日)
①救命入門コース:胸骨圧迫とAEDの救命講習(19:00~20:30)

②普通救命講習Ⅲ:小児、乳児、新生児の傷病者を対象とした心肺蘇生法・AEDの救命講習(9:00~12:00)

所 瑞穂消防署(別府2451-1)

料 無料 定 20人程度

申 一週間前までに岐阜市オンライン申請総合窓口サイトから申し込み、または前日までに瑞穂消防署へ電話もしくは直接申し込み。

問 瑞穂消防署 ☎327-0119

コミュニティセンターからのお知らせ

コミュニティセンター 3館同時

七夕飾りイベントのご案内

~七夕飾りを作って、願い事を星にとどけよう~

【内 容】 願い事を書いた短冊を笹に結びつけます。
笹に短冊が結べないときは、お手伝いします。

【期 間】 7月7日(金)まで 9:00~20:00

【対 象】 幼児から大人までご家族でのご参加、大歓迎です。

【料 金】 無料

【その他】 事前の申し込みは不要。
制作に必要なものは、
コミセンで用意します。



コミセン防災イベントのご案内

~熱中症を知って、予防に努めよう~

熱中症は正しい予防方法を知り、普段から気を付けることで防ぐことができます。

コミュニティセンターでは、熱中症になったときの症状・応急処置や、日々の生活の中でできる熱中症の予防・対策など、役立つ情報を展示しています。ぜひ見に来てください。



本田コミュニティセンター
☎329-1600

牛牧北部防災コミュニティセンター
☎329-0147

牛牧南部コミュニティセンターつどいの泉
☎329-1511

空家等不動産無料相談会

不動産に関することなら、どんなことでもお気軽にご相談ください。

- 日** 7月13日(木)
13:00~16:00(受付15:00まで)
所 巢南公民館 2階第2講義室
問 (公社)岐阜県宅地建物取引業協会岐阜北支部 ☎295-1982

上水道課より 量水器取替えのお知らせ

量水器(水道メーター)は、8年に1度交換が義務付けられています。上水道課では、量水器取替工事を発注し、約半年間かけて交換を行います。

- 〈対象〉**
量水器番号が各口径の16-○○○
○の量水器
〈交換時期〉
交換を行う前に個別に下記工事業者が訪問のうえご案内します。(市が発行した身分証を携帯しています)
※ご不在の場合は、チラシなどでお知らせします
〈費用〉
無料(量水器取替えに伴う費用負担はありません)

- 〈工事業者〉**
①岐仙設備工業(有)(横屋368)
☎328-3372
②(株)巢南設備(十七条28)
☎328-2534
問 上水道課☎327-2113

離乳食教室(7~8か月頃対象)

この時期の離乳食のおはなしを聞いたり、実際の離乳食を試食したりできる教室を毎月行っています。

- 日** ①7月28日(金) ②8月24日(木)
10:30~11:30(10:15受付)
所 保健センター(ココロかさなるCCNセンター3階)
対 市内在住の概ね7~8か月のお子さんと保護者
定 10組程度(先着順)
☎ ①7月21日(金) ②8月17日(木)
持ち物 母子健康手帳、お子さんが普段使用しているスプーン
その他 きょうだいの託児があります。託児をご希望の場合は申込時にお伝えください。
申 問 健康推進課 ☎327-8611

瑞穂市老人クラブ連合会 第20回生きがい作品展

老人クラブ会員による美術・文芸作品を展示します。ぜひクラブ会員の元気と趣味の深さを感じ取りながらご観覧ください。

- 日** 7月29日(土)~31日(月)
9:00~17:00(最終日は15:00まで)
所 市民センター サロン
問 老人クラブ連合会 ☎328-6999

Net119登録説明・通報体験会

- 日** ①7月19日(水) 13:30~15:00
②8月16日(水) 10:00~11:30
③9月20日(水) 13:30~15:00
所 ①②岐阜市消防本部4階南側研修室
③本巣消防署会議室
対 聴覚・音声・言語機能に障がいがあり、音声による119番通報が困難で、消防本部管内(岐阜市・瑞穂市・山県市・本巣市・北方町)に在住・在勤・在学し、利用登録を希望する、または登録済みで利用方法を知りたいかた
定 各回5人(先着順)
☎ 開催2日前まで
申 岐阜市オンライン申請総合窓口
サイトから申し込み
問 岐阜市消防本部
指令課
☎262-8151



瑞穂市史を販売します

市制20周年を記念して、「瑞穂市史」と「ビジュアル版 瑞穂市史」を作成しました。「瑞穂市史」は「穂積町史」および「巢南町史」発刊後の昭和50年代以降の歴史を記述しています。また、「ビジュアル版 瑞穂市史」は、瑞穂市の歴史を写真や年表で紹介しています。ぜひお買い求めください。

- 所** 生涯学習課(巢南庁舎)
瑞穂市史:6,000円
ビジュアル版:3,000円
問 生涯学習課 ☎327-2117

今月のおすすめ



図書館にまいこんだこどもの大質問 司書さんもビックリ!

【著者】 こどもの大質問編集部/編
【出版社】 青春出版社
【出版年】 2022年12月

何か気になることがあったとき、今はスマホですぐ検索しがちですが、図書館に行ったら本を使って調べてみるのはいかがでしょう。

この本は、全国の図書館や学校の図書室に寄せられた子どもたちの色々な質問に司書が答えていく過程をまとめています。子どもたちの質問はシンプルながら難しいものばかり。「おひめさまになりたい!」「神さまって、なに?」など、ほのぼのした質問や、ドキッとさせられる質問など、本当にさまざま。図書館ではそんな質問にただ答えるのではなく、答えの導き方や参考になる本の紹介もします。

本を使って調べると達成感を得ることができます。さらに、答えを見つけるまでの過程で関連する知識も身につく、お薦めですよ。

新着図書のご案内



パッケージデザインの ひみつ

【著者】 日本パッケージデザイン協会/監修
【出版社】 グラフィック社



おやごころ

【著者】 畠中恵
【出版社】 文藝春秋



おばけえんは すぐそこです

【詩】 山崎るり子
【絵】 石黒 亜矢子
【出版社】 福音館書店

この他にもたくさんの新しい本が図書館に入りました。くわしくは毎週土曜日、図書館で発行している「新着図書案内」をご覧ください。

市民弓道大会

日 8月27日(日) 9:00～

所 瑞穂市弓道場

【種別】

近的競技・個人戦

四段以下の部

五段以上の部

対 市内在住・在勤・在学の高校生以上の経験者

📅 8月10日(木)

瑞穂市ゴルフ連盟夏季大会

日 8月24日(木) 8:00開始

所 岐阜本巣カントリークラブ

料 2,000円/1人

〈プレー代金〉

ビジター 7,380円

メンバー 6,780円

※セルフプレー・限定昼食付

📅 8月7日(月)

i 体育協会

「参加申込書」にご記入のうえ、申し込んでください。くわしい要項・参加申込書は、市民センター・栄南公民館・市体育協会事務局に置いてありますので、ご覧ください。

体育協会事務局 ☎325-0511

サマージャンボ 1等7億円!

「サマージャンボ宝くじ」「サマージャンボミニ」が、7月4日(火)から発売!

サマージャンボ宝くじの収益金は市町村の明るく住みよいまちづくりに使われます。

モルック大会 ボランティア募集



モルックで市制20周年を一緒に盛り上げましょう!
くわしくはこちらをご覧ください。

問 総合政策課 ☎327-4128

体育協会

わんぱくすもう大会

日 7月22日(土) 9:00～

所 市民センターハナミズキホール

対 市内在住の小学1年～6年生

📅 7月6日(木)

市民ソフトテニス中学生大会

日 個人戦:8月19日(土) 9:00～

団体戦:8月26日(土) 9:00～

所 生津スポーツ広場テニスコート

料 500円/1ペア

対 市内在住の中学生

📅 8月7日(月)

オレンジリボン・児童虐待防止推進キャンペーンの標語募集

児童虐待問題に対する理解を国民一人一人が深め、主体的な関わりを持てるよう、意識啓発を図ることを目的として、標語の募集を行います。

募集期間 7月19日(水)まで

応 Web応募フォームよりご応募ください
(子ども家庭庁ホームページ)



7月7日はクールアース・デー 照明を消して天の川を見ませんか

クールアース・デーとは、2008年7月7日にG8サミットが日本で開催されたことを契機に、天の川を見ながら、地球環境の大切さを再確認し、地球温暖化対策の取組を推進するための日として設けられました。

七夕の夜は不要な照明を切って、地球環境の大切さを再確認し、ひとりひとりができることを考えてみませんか?



図書館企画

みずねの水の音コンサート

ヴァイオリンとピアノによる演奏イベントです。だれもが聞いたことのあるクラシック音楽が館内に流れます。絵本の読み聞かせもありますよ。親子で一緒に楽しみましょう。胎教にもおススメです。

日時 7月17日(月・祝) 14:00～
場所 図書館分館 絵本フロア



児童生徒地図作品展ミニ

毎年、岐阜県図書館で開催されている「児童生徒地図作品展」の中から、昨年度に入賞した3作品を展示します。今年は、本館で開催します。

日時 7月1日(土)～30日(日)まで
場所 図書館本館



くわしくは、館内ポスターや図書館ホームページでお知らせします。

7月

おはなしの会

●本館 未就園児向け：14日(金)

●分館 1日(土) 8日(土)

15日(土) 22日(土)

未就園児向け：28日(金)

●ストーリーテリング おはなしの会

日時 7月29日(土) 14:30～

場所 図書館分館 学習室/5歳以上向け

7月のテーマ本



●本館 大人が楽しむ辞典・図鑑

●分館 虫・七夕・夏楽しもう! ほか

☎ 図書館(本館) ☎326-2300 (分館) ☎328-7070

③郡上おどり教室

日 7月22日(土) 雨天中止

所 郡上市

料 3,500円

定 24人(定員に達し次第締切)

申 7月6日(木) 10:00申込開始
出発時刻

巢南公民館駐車場 18:00(17:45集合)

穂積庁舎駐車場 18:15(18:00集合)

帰着時刻

巢南公民館駐車場 23:50

集合場所 巢南公民館駐車場
穂積庁舎駐車場

持ち物 タオル・飲み物・雨具

※参加人数が少ない時は中止になる場合があります

LINK-UPみずほ

受講生募集教室

①元気アップ教室

椅子、にぎにぎ棒、ステップ台、バランスディスクなどを使って運動機能の向上を図ります。

日 7月6日(木)、13日(木)、20日(木)

所 巢南公民館 ふれあいホール

料 1,600円/月

対 成人のかた

申 随時受付

◎新規のかた、1回無料体験可
(入会時別途年会費など必要)

②リラックスヨガ教室

初心者でも取り組みやすく、疲労回復に効果的。冷えやだるさ、不眠に悩んでいるかた、ぜひ体験してみてください。

日 7月10日(月)、24日(月)、31日(月)

11:10~12:00(月3回)

所 巢南公民館 多目的ホール

料 1,600円/月

対 成人のかた

申 随時受付

◎新規のかた、1回無料体験可
(入会時別途年会費など必要)

文化協会

展示

日本画展

【日本画クラブ美樹会】

日 7月12日(水)~26日(水)

所 市民センター サロン

公開講座

太極拳講座

【瑞穂太極拳クラブ】

日 7月1日(土)、8日(土)

14:00~15:00

所 市民センター 球技場

料 無料

対 一般

問 ☎058-327-4304(頼末)



LINK-UPみずほ

電話予約のうえ、1週間以内に現金を添えてお申し込みください。

実施の有無はInstagram・ホームページを確認してください。

Link-upみずほ事務局

☎328-3825

✉ info@ncmizuho.com

https://ncmizuho.com/



ホームページ



Instagram

文化協会

文化協会事務局(10:00~16:00)

〒501-0392 宮田300-1

巢南公民館内

☎FAX 328-7141

https://mizuho-bunka.org

手話で手話ろう

障害者権利条約には、手話が言語のひとつであることが明記されています。

かきりんと一緒に手話表現を学んで、理解を深めましょう。

海

右手の小指を立て唇の右端に当ててから左端までなぞり、右手を胸元までおろすと手の平を上向きにして左から右へ波のようにゆらゆらと動かします。

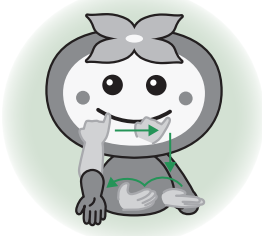

川

右手の人差し指、中指、薬指の三本を開いた状態で立ててから上から下におろします。



問 福祉生活課 ☎327-4123 ☎327-1566

フュージング体験教室 受講生募集

日 時 毎週月・木・金曜日、毎月第2土曜日

①10:30~ ②13:30~

会 場 美来の森館 研修室

会 員 各回10人

対 象 小学生以上

受 講 料 市民：750円

それ以外のかた：1,500円

申 込 受講日の前週金曜日までに電話またはFAX

・団体の場合は、事前にご連絡ください

・受講日・氏名・住所・電話番号を明記してください

・第2土曜日は、②の時間のみ開講

団体の場合は日曜日も開講しますので、ご連絡ください

◎本教室で使用している材料は、中部硝子(株)、杉原ガラスより提供いただいています

問 美来の森ガラス工房瑞穂 ☎FAX 326-7388

(電話:月・木・金曜日 10:00~16:00 FAX:24時間受付)



ご寄附ありがとうございました



20周年記念事業へ
金200,000円
株式会社東海プランニング 様



20周年記念事業へ
金200,000円
瑞穂市管工事組合 様



老人福祉事業へ
金50,000円
服部 陽一 様

長寿者褒賞授与のご紹介
99歳おめでとうございます

渡邊 豊子さん



生涯学習課からお知らせ

☎ 生涯学習課 ☎ 327-2117

瑞穂市美術展への作品を募集します!

期 間 7月3日(月)～10月23日(月)
資 格 制限なし
部 門 日本画、水墨画、書(篆刻)、彫刻、工芸、写真
出品点数 同一部門につき1人2点以内。
 他の公募展に未発表の作品に限る。
作品搬入 11月5日(日) 13:00～15:00
 市民センター2階 球技場
 作品の裏に作品貼付票を添付のこと
応募方法 応募票に記入し生涯学習課へ提出。
 応募票は、市民センター、東南公民館、図書館、ココロかさなるCCNセンターに設置しています。

瑞穂市ウォーキングコース 穂積小校区のマップに一部修正

昨年11月に配布を行った「瑞穂市ウォーキングコース」に誤りがありました。
 穂積小校区の「秋葉神社の大イチョウ」を異なる場所に標記していました。お詫びして訂正いたします。
 修正後のマップは、市ホームページをご確認ください。



発行/瑞穂市 岐阜県瑞穂市別府1288番地
☎058-327-4128 FAX058-327-7414
✉sougou@city.mizuho.lg.jp

□ <https://www.city.mizuho.lg.jp>
編集/総合政策課



犀川・五六川周辺 かわまちづくり 社会実験

イベントを
体感!

7/22 土 ~ 7/30 日

場所 / さい川さくら公園および同公園周辺

イベント詳細

主催者：瑞穂市
事務局：大日コンサルタント株式会社



人の動き (5月末現在) 世帯数 **23,099** 世帯 (前月比 +48世帯増)
人口 **56,073** 人 (前月比 +36人増) 男 **27,949** 人 (前月比 +12人増) 女 **28,124** 人 (前月比 +24人増)



広報みずほをスマホでチェック!
多言語対応、音声読み上げ対応