

そろそろ、春が来る。

富有柿発祥の地 瑞穂市

広報みずほ

3

2023.3.1
No.239

注目記事 統一地方選挙…………… P2
穂積庁舎2階フロアの窓口配置を変更します… P5

瑞穂市長選挙 岐阜県議会議員選挙が 行われます



岐阜県議会議員選挙

投票日時

4月9日(日) 7:00～20:00

期日前投票

市役所穂積庁舎	4月1日(土)～4月8日(土)	8:30～20:00
西部複合センター	4月1日(土)、4月2日(日)	8:30～20:00
朝日大学	4月5日(水)	10:00～15:00

瑞穂市長選挙

投票日時

4月23日(日) 7:00～20:00

期日前投票

市役所穂積庁舎	4月17日(月)～4月22日(土)	8:30～20:00
西部複合センター	4月22日(土)	8:30～20:00
朝日大学	4月19日(水)	10:00～15:00

◎4月5日(水)までに、瑞穂市議会議員に欠員が生じた場合は、瑞穂市議会議員補欠選挙を4月23日(日)に執行する予定です

統一地方選挙って

なんだろう？

統一地方選挙とは、有権者の選挙への意識を全国的に高めること、選挙事務や経費を節減することを目的に全国で期日を統一して行う選挙のことです。

第2次世界大戦後の1947年（昭和22年）に新しい地方自治制度が作られたことで、第1回の統一地方選挙が全国の全地方公共団体で一斉に行われました。その後、4年ごとに統一地方選挙が執行されるようになり、今回で20回目になります。



県議選、市長選ってどんな選挙？

岐阜県議会議員選挙は、私たちの意見を県の政治に反映させるために、瑞穂市選挙区から選出される県議会議員1人を選ぶ選挙です。県議会議員の役割は、税金の使い道を決める、県のルールを決める、県が行う仕事の調査を行うことなど多岐にわたります。

瑞穂市長選挙は、瑞穂市の市長を選ぶ選挙です。市長の役割は、私たちが安心して暮らせるように税金の使い道の計画を立てたり、市の運営をしたりすることです。



今回の選挙で

『投票できる』かた

岐阜県議会議員選挙

令和4年12月30日以前から引き続き3か月以上瑞穂市内に住所を有していて、4月9日時点で18歳以上のかた

◎瑞穂市から県内の他市町村に転出されたかたは、一定の要件のもとに投票できる場合があります。くわしくは、お問い合わせください。

◎県内へ転出されたかたは、市町村長の発行する「引き続き岐阜県内に住所を有する旨の証明書」を提出する、または、「引き続き岐阜県内に住所を有することの確認」を受ける必要があります。

瑞穂市長選挙

令和5年1月15日以前から引き続き瑞穂市内に住所を有していて、4月23日時点で18歳以上のかた

◎選挙権のあるかたが投票前に住所を市外へ移すと投票できなくなります。



瑞穂市の投票率は県内ワーストクラスの低水準

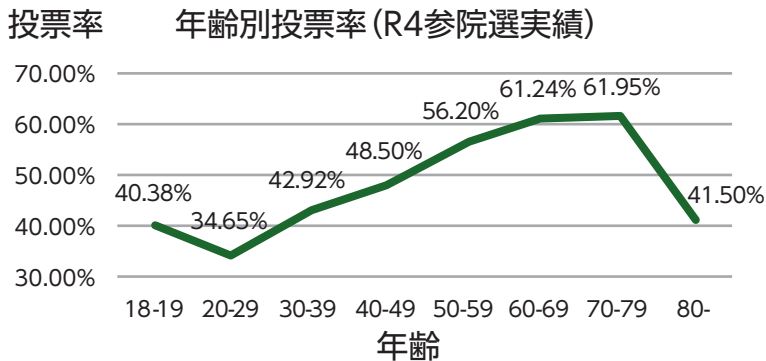

近年、投票率の低下が全国的に問題になっています。瑞穂市も例外ではなく、前回の県議選は43.00%、市長選は41.60%でした。また、直近に行われた7月の参議院議員通常選挙では49.67%で、県内の21市中でも下から3番目でした。

特に45歳以下の投票率が著しく低く、若年層は選挙への関心が薄いと推測されます。

「関係ない」「興味がない」で、投票に行かないと…

選挙には興味がないし、投票しない。

若年層の投票率が低くても問題ない。

投票率の高い50歳以上を優先する候補者の当選確率が上がる…

50歳以上のみなさんを優遇する政策を行います!

生活が豊かにならない… 将来が不安…

若者の負担が拡大する

当選 /

選挙に行かない理由として、「興味がない」「自分には関係ない」などが挙げられます。選挙は、今後の県や市の方針、何に税金を使うかを定めるものです。そのため、投票率が高い世代への支援に税金が使われ、結果的に投票率が低い世代の声が通りにくい社会になってしまう可能性があります。明るく生きやすい社会を作るには、投票することが一番の近道です。

平成27年統一地方選挙の得票数

平成27年	県議選	市長選挙
候補者1 (当選者)	8,072票	7,591票
	↑ 182票差!	↑ 291票差!
候補者2	7,890票	7,300票
候補者3	—	2,734票

統一地方選挙は一票の影響力が大きい!

「自分が投票しても変わらない」と考え、投票に行かないかたもいるかもしれません。県議選や市長選に関しては、接戦になることが多く、一票が与える影響力は大きくなります。場合によっては、あなたの一票で選挙結果が決まるかもしれません。

◎統一地方選挙の詳細は、広報みずほ4月号でも掲載します。

●問い合わせ

市選挙管理委員会(総務課内)

☎327-4111

穂積庁舎2階フロアの 窓口配置を変更します



狭小となっている窓口の改善を行うため、3月27日(月)から会計課、
4月3日(月)から債権管理室の窓口の配置を変更します。

各窓口の変更後の場所をお知らせします。

問い合わせ 財務情報課 ☎327-4131

穂積庁舎2階フロア

会計課(銀行含む)は、
第2庁舎エレベーター西に移動します

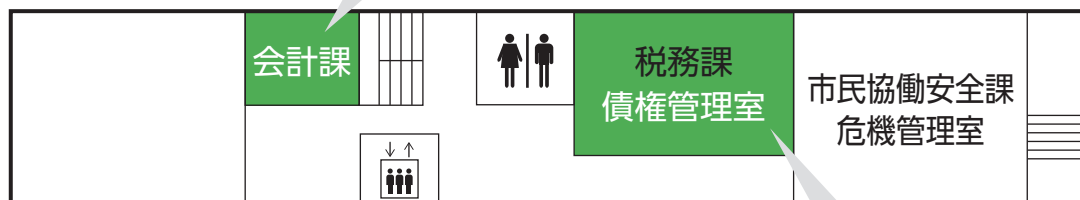

債権管理室の移動により
市民課を拡張します

税務課債権管理室は、
税務課内に移動します

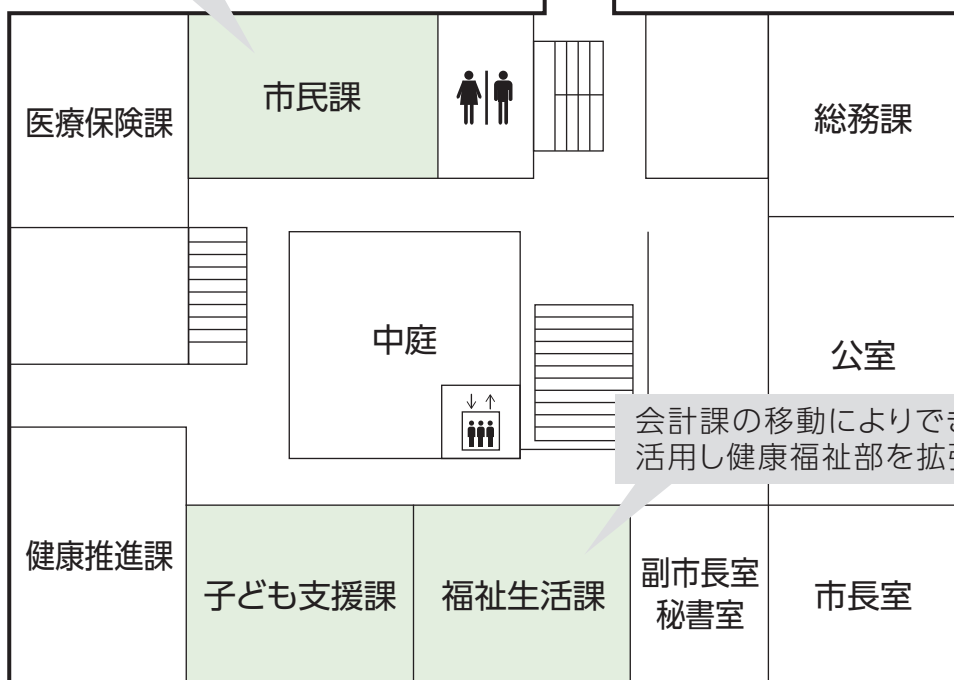

会計課の移動によりできたスペースを
活用し健康福祉部を拡張します



窓口配置の変更に伴い、3月末まで庁舎内で工事を
行います。工事の期間中は、来庁者の皆さまに騒音や振動などご迷惑をおかけしますが、ご理解とご
協力をお願いします。

新型コロナ INFORMATION

新型コロナワクチン初回(1・2回目)の接種はお早めに!

1・2回目の接種を希望するかたは、ワクチン接種コールセンターへご連絡ください。

ワクチン接種コールセンター

☎201-0338

9:00~18:00 土・日・祝日も受付



4月1日以降のワクチン接種は?

- 乳幼児(6か月~4歳)、小児(5歳~11歳)、オミクロン株対応ワクチンについては、4月以降も当面の間、接種が可能となる見込みです。
- オミクロン株対応ワクチンの2回目以降の接種について接種時期など、国の方針が決まり次第、市ホームページなどでご案内します。

ひき続き感染症対策を行いましょ



咳エチケット

咳やくしゃみをする際には、マスクやハンカチ、袖を使って、口や鼻を押さえましょう



十分な換気

風の流りができるように、2方向の窓を、数分間程度、全開にしましょう



手指衛生

流水で手洗いができない場合には、アルコールを含んだ手指消毒液を使用しましょう



三密回避

密閉空間、密集場所、密接場面を避け、生活の中で3つの「密」が重ならない工夫をしましょう



ワクチン接種

新型コロナウイルス感染症の発症や重症化を予防する効果などが確認されています



免疫力を高める生活

睡眠時間の確保、適度な運動、禁煙、肥満や低体重を避け、バランスのよい食事を摂りましょう

●問い合わせ 健康推進課 ☎327-8611

市有財産の売り払いについて

下記のとおり市有地の売り払いを一般競争入札により行います。

番号	場所	地目	地積(公簿)	地積(実測)	予定価格(円)
1	只越字松原997番10	宅地	47.40㎡	47.40㎡	1,493,000
2	十九条字河原143番3	田	484㎡	484.78㎡	5,478,000
3	穂積字領下分218番15	宅地	374.08㎡	374.08㎡	13,691,000
4	穂積字領下分218番16	宅地	207.00㎡	207.00㎡	7,224,000
5	唐栗字深町92番2	雑種地	766㎡	766.07㎡	8,809,000
6	穂積字東原696番1	田	529㎡	529.42㎡	13,394,000
7	牛牧字野畑1530番1	畑	958㎡	958.24㎡	31,238,000
8	本田字中ノ町1552番460	宅地	211.15㎡	209.47㎡	8,315,000

日時 4月26日(水) 10:00～

場所 市役所(穂積庁舎)
3階 第1会議室

申込方法

市有財産一般競争入札参加申込書兼受付書に、
必要書類を添えて提出。

提出期限:4月5日(水)



▷様式は市ホームページから
ダウンロードできます。

◎必要書類

個人の場合…住民票の写し、身分証明書

法人の場合…法人登記簿全部事項証明書の写し

個人・法人共通

- ・市区町村民税納税証明書
- ・土地利用計画書 ・誓約書
- ・農地の買受適格証明(地目が田・畑の場合)
- ・委任状(代理人が入札に参加する場合)

●問い合わせ 財務情報課 ☎327-4131

受付1か月後から、入居可能! 市営住宅入居者募集

物件情報 美江寺住宅(10戸)

所在地	美江寺210番地B棟 美江寺217番地A棟
構造	鉄筋コンクリート造3階建
間取り	3DK 76.24㎡:3戸 73.16㎡:7戸
家賃	収入に応じて金額が変動 ※共益費(自治会費含む)は別途
敷金	家賃の3か月分
駐車場	1戸につき1台(無料)
物置	1戸につき1基(無料)

入居資格

- ①住宅に困窮しているかた
- ②原則として同居親族がある※
- ③市町村民税を滞納していない
- ④原則、世帯1か月の収入が15万8千円以下
- ⑤入居者・同居者が暴力団員等でない
- ⑥ペットの飼育禁止
- ⑦連帯保証人が2名必要

※60歳以上のかた、身体障がい者などについては、単身入居可

必要書類

- ・申込書(都市管理課窓口または市ホームページからダウンロード)
- ・入居予定者全員の「令和3年分所得課税証明書」、「市町村民税納税証明書」(最新のもの)
- ・同意書および誓約書

受付期間

- ・平日の8:30~17:15に受付。
- ・先着順とし、募集戸数に達し次第、終了します。

●提出先・問い合わせ 都市管理課(崇南庁舎) ☎327-2102

岐阜献血ルームアクティブGがOPEN!

平成10年8月に開設した新岐阜献血ルームを3月12日(日)に閉所し、新たにJR岐阜駅に隣接した複合商業施設アクティブG内に「岐阜献血ルームアクティブG」として移転し、**3月22日(水) 14:00**にオープンします。

「岐阜献血ルームアクティブG」は、皆さんが訪れやすい、くつろげるリラクゼーション空間をコンセプトに、木目調のカフェをイメージした献血ルームです。

新岐阜献血ルームより採血ベッドが1台増え、待合室も広くなりました。

新しい献血ルームで皆さんのご協力をお待ちしています。

●**問い合わせ** 岐阜献血ルームアクティブG ☎264-2122



※画像はイメージです

受付時間

全血献血	10:30~12:45	14:00~18:00
成分献血	10:30~12:00	14:00~17:30
定休日	年末年始	

NEO桜交流ランド休業のお知らせ

NEO桜交流ランド(うすずみ温泉四季彩館・ホテル四季彩館・体験工房)では、施設の収支状況や原油価格・光熱費の高騰などにより、現在のところ指定管理者が決まっていません。そのため、4月1日より、当面の間、休業することとなりました。



「うすずみ温泉入浴回数券」の払い戻しについて

回数券をご購入のかたには、うすずみ温泉四季彩館にて払い戻しの手続きを承ります。

詳細については、うすずみ温泉ホームページまたは下記連絡先までお問い合わせください。

■**窓口** うすずみ温泉四季彩館
(本巣市根尾門脇422)

■**払い戻し期限** 3月19日(日)まで

※払い戻し受付時間:営業日の10:00~18:00

※期限までに申し出がない場合は、払い戻しできません

●**問い合わせ** うすずみ温泉四季彩館 ☎0581-38-3678 生涯学習課 ☎327-2117

受けて安心!がん検診精密検査

令和4年度がん検診精密検査者(2月10日現在)

	がん発見	がん疑い	がんなし	未受診
胃がん検診	0人	0人	29人	26人
肺がん検診	0人	5人	58人	16人
大腸がん検診	0人	0人	58人	120人
乳がん検診	5人	1人	62人	5人
子宮頸がん検診	1人	0人	13人	13人

精密検査を受けるメリットは、異常の原因を突き止め、治療を早期に始めることで治る可能性が高まることです。

本当に怖いのは精密検査を受けずに放置し、治るはずの病気が手遅れになることです。時間を確保して、精密検査を受けましょう。

●**問い合わせ**

健康推進課 ☎327-8611



パパ妊婦さんに変身!赤ちゃんをお風呂に入れてみよう

妊娠シミュレーターを装着した妊婦体験と赤ちゃん人形を使って沐浴を体験実習します♪

日 程 3月10日(金) 19:00~20:00(予定)
場 所 保健センター(総合センター 3階)
対 象 市内在住の妊娠中のママとパパ

持ち物 母子健康手帳、バスタオル1枚
予 約 3月7日(火)までに要予約
※開始15分前より受付します
※夫婦で参加してください



プレママの赤ちゃんお世話講座

抱っこ、おむつ替え、ミルク作りなど赤ちゃんが産まれた生活はやることがいっぱい♪助産師・保健師と一緒に赤ちゃん人形を使いながら体験してみましょう。抱き方や1人で沐浴する際のちょっとしたコツもお伝えします♪

日 程 3月22日(水) 13:30~15:30(予定)
場 所 保健センター(総合センター 3階)
対 象 市内在住の妊娠中のかた

持ち物 母子健康手帳
予 約 3月17日(金)までに要予約
※開始15分前より受付します

●問い合わせ 子育て世代包括支援センター ☎322-5670

7~8か月ごろ対象 離乳食教室のご案内

上手に「ごっくん」ができるようになったら、そろそろモグモグ期。

離乳食教室は、この時期の離乳食の話を知ったり、実際の離乳食を試食したりできる教室で、毎月開催しています。なお、4月より時間・定員が変更となります。

日 時 3月24日(金)
①10:00~10:45、②10:45~11:30
4月25日(火)
10:30~11:30

場 所 保健センター(総合センター 3階)

対 象 おおむね7~8か月のお子さんと保護者のかた

内 容 ・離乳食のおはなし、試食
・栄養相談

定 員 3月24日開催:①、②とも5組
4月25日開催:10組

持ち物 ・母子健康手帳
・お子さんが普段使用しているスプーン



申 込 下記の申込期限までに健康推進課へ電話にてお申し込みください。
・3月24日開催:3月17日(金)まで
・4月25日開催:4月18日(火)まで

4月から託児を再開します。申込時にお申し出ください。

●問い合わせ 健康推進課 ☎327-8611

令和5年度瑞穂大学 脳力活性学部受講生募集

講座内容

対象者 市内在住・在勤で、おおむね60歳以上のかた
定員 20人 ※申込多数の場合は、抽選
日程 年間15回程度(火曜日開催予定)
 巢南公民館ふれあいホール
受講料 無料(授業の内容によっては、教材代が必要)

〈瑞穂大学合同開講式〉

4月13日(木) 13:30~15:00
 総合センターサンシャインホール
 ※広報みずほ2月号掲載の日程から変更となりました

科目

国語・算数・理科などの授業のほか、音楽や図工なども行います。

時間割

- ・朝の会(9:00頃)
- ・1時間目、2時間目
- ・帰りの会(11:30頃)

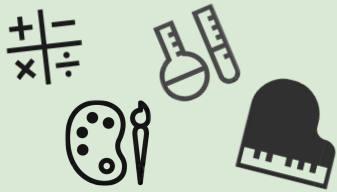

申込方法

3月16日(木)までに、生涯学習課・総合センター・市民センター・巢南公民館のいずれかの窓口で申請書を記入し、提出してください。

●問い合わせ 生涯学習課(巢南庁舎) ☎327-2117

朝日大学エクステンション・カレッジ

朝日大学では、市民のみなさんの生涯を通じた学びや、学び直しの機会を支援するため、エクステンション・カレッジ(市民講座)を開講しています。

日時 5月~9月の土曜日
場所 ・朝日大学穂積キャンパス
 ・ハートフルスクエアG(岐阜市)
受講料 1,000円~3,000円
定員 20~30人
申込 朝日大学ホームページ(web申込フォーム)からお申込ください。
 本講座は、年齢、性別などに関係なくどなたでも受講いただけます。



◀朝日大学 web申込フォーム

締切 3月24日(金)まで

1	ラテンアメリカ文化を知ろう
2	将軍が愛でた園芸植物
3	実践Webサイト作り
4	学び直し世界の歴史(午前の部)
5	学び直し世界の歴史(午後の部)
6	教育勅語について考える
7	Enjoy TOEIC / Eiken English!
8	ポジティブ心理学入門
9	古文書講座
10	能・狂言と徳川家康
11	自分の認知の癖を知って、ストレスと上手に付き合おう!

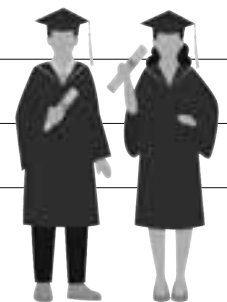

●問い合わせ 朝日大学ホームページ
 または朝日大学エクステンション・カレッジ係 ☎329-1078

会計年度任用職員募集

会計年度任用職員とは、地方公務員法第22条の2第1項に基づき任用される一般職の非常勤職員です。

募集職種	担当課
行政事務補助員(障がい者任用)	総務課 ☎327-4111
保健師	健康推進課 ☎327-8611
学校等生活支援員	
校務員	学校教育課 ☎327-2116
学校日本語指導員	
行政事務補助員(市内保育所)	
担任保育士	
保育士	
保育所用務員	
保育所調理員	
子育て支援員	
保育所看護師	幼児教育課 ☎327-2147
放課後児童クラブサブチーフ	
放課後児童クラブ指導員	
放課後児童クラブサポーター	
放課後児童クラブ指導員(スポット)	
放課後児童クラブサポーター(スポット)	
給食センター調理員(1日・午前・午後)	給食センター ☎328-7771

任用期間 4月1日～令和6年3月31日
 応募期限 3月10日(金)必着
 応募方法 申込書および資格証明書の写し(資格を要する職種のみ)を担当課へ提出
 選考方法 面接試験および実技試験(保育士のみ)

※申込書と各職種の給与、必要資格、職務内容および勤務条件などは、総務課と担当課で配布するほか、市ホームページからもダウンロードできます。また募集については、原稿作成時点での予定であるため、変更することがあります



●問い合わせ

総務課 ☎327-4111

※職務内容、勤務条件などの詳細については、担当課へお問い合わせください

瑞穂市ふれあい公共公社 職員を募集

4月より公共施設の事務などに従事していただけるかたを募集します。

募集職種 ①市内コミュニティセンター、生涯学習施設での受付業務
 ②美来の森での分別など作業業務

募集人員 若干名

要件 65歳までのかた(公社就業規則定年65歳、雇用延長制度あり)
 ①については、パソコン入力のできるかた

必要書類 顔写真を貼った履歴書を事務局へ持参(郵送不可)

提出期限 3月13日(月)

選考方法 面接(詳細については応募者に通知)

●問い合わせ (一財)瑞穂市ふれあい公共公社 ☎322-7651

老人クラブ連合会 事務局職員を募集

申込締切
3月20日(月)

4月より老人クラブ連合会事務局で勤務いただけるかたを募集します。主に書類作成などの庶務作業をします。

募集人員 1人

要件 パソコン入力のできるかた
 自動車運転免許をお持ちのかた

勤務時間 平日9:00～16:00
 (水曜日、土・日・祝日は休み)

給料額 時給930円

必要書類 ・顔写真を貼った履歴書
 ・自動車運転免許証の写し

提出先 老人クラブ事務局(〒501-0304 田之上597 老人福祉センター内)

●問い合わせ 老人クラブ事務局 ☎328-6999

特殊詐欺被害防止対策機器の購入費を補助

市では、振り込め詐欺などの特殊詐欺の被害を未然に防止するため、高い抑止効果が期待できる、特殊詐欺被害防止機能がついた電話機器などの購入費を補助します。

補助対象者

以下のすべてを満たすかた

- 市に住所を有し、現にその住所地に居住している
- 世帯員すべてが満65歳以上、または日中に満65歳以上のかたのみとなることが常態である
- 世帯員すべてに住民税などの滞納がない

対象となる電話機器

公益財団法人全国防犯協会連合会が推奨する固定電話機、または電話機に接続して用いる機器で、次のいずれかの機能を有するもの

- 着信時に、相手方に警告音声を発し、かつ通話中に自動で通話内容を録音する機能
- データベースに登録された情報により、迷惑電話番号からの電話を自動判別して着信を拒否、または着信ランプなどで警告表示する機能

補助の金額

電話機器などの購入に要する費用の2分の1(100円未満切捨て) ※上限は5,000円とし、新品の購入に限ります



申請受付期間 3月31日(金)まで

必要書類

- ① 申請書(窓口または市ホームページから取得)
 - ② 領収書または支払いを証明する書類(品名または品番が確認できるもの)
 - ③ 機器設置後の写真
 - ④ 機能が確認できる取扱説明書などのコピー
- ※購入日から6か月以内に申請してください

●問い合わせ 地域福祉高齢課(総合センター) ☎327-4126

MIZUHO 20TH
20周年

20周年記念事業実行委員会通信

VOL.4

瑞穂市の“魅力的な”写真・動画を募集中 /

市制20周年を記念し、瑞穂市の魅力的な風景、地域の歴史などを盛り込んだシティプロモーション動画を制作しています。

この動画に市民のみなさんが撮影した写真・動画を使用させていただきます!あなただけのとっておきの1枚、瑞穂市らしさが詰まった1枚など、みなさんからのご応募をお待ちしています。

応募方法については下記QRコードを読み取り、市ホームページをご覧ください。みなさんの写真や動画で20周年をいっしょに盛り上げましょう!



応募締切 4月28日(金)



毎月第3日曜は、モルックミニ体験会!



毎月第3日曜日(9:00~12:00/雨天中止)に、サンコーパレットパーク(芝生広場の北東面)でモルック体験会を開催しています。予約不要で、手ぶらでどなたでもご参加いただけます。

この機会に、モルックを体験してみませんか?

今後の開催予定

3月19日(日)、5月21日(日)、6月18日(日)

※4月は開催しません

●問い合わせ 総合政策課 ☎327-4128

春の味覚が駅前に大集合!!
第7回 JR穂積駅弁当市開催!

JR穂積駅周辺まちづくり協議会 ExSiteが実施する人気企画「JR穂積駅 弁当市」を開催します。今回は、春ならではの商品も取り揃え、皆さんをお待ちしています。当日を是非お楽しみに!

日時：3/16(木)、3/17(金)
1部 16:00～17:00
2部 17:30～19:00
3/18(土) 10:00～13:00
場所：JR穂積駅南口

○時間を変更する場合があります。販売されるお弁当の内容など、詳細はエキサイトの公式SNS、瑞穂市のホームページをご覧ください



JR穂積駅周辺まちづくり協議会 ExSite事務局
☎329-5520 FAX329-5521
✉ hozumiekishu@gmail.com

第2回フォトコンテスト
#エキサイトイルミ受賞作品が決定!

第2回フォトコンテスト「#エキサイトイルミ」へ計93作品の応募があり、その中から受賞作品を決定しました。

「子ども達とエキサイトイルミ」 「イルミネーションに照らされて」 「イルミネーションにキュン」



@aya.sk.photo さん



@yudy_yama さん



@smile.achan20 さん

#エキサイトイルミにご協賛いただいた皆さん
ありがとうございました。

- ・SPADA HOZUMI ・合同会社anguru ・小槌 ・八剣伝 穂積店
- ・LUFFLE CAFE ・大安あられや ・吉野屋 (敬称略)

受賞作品は3月31日(金)まで、下記の場所に掲示します。ぜひご覧ください。

▶SPADA HOZUMI、JR穂積駅南口、穂積庁舎2階公室前

総合政策課
☎327-4128 FAX 327-4103
✉ sougou@city.mizuho.lg.jp

エキサイトの
情報はコチラ
をチェック!

Instagram はこちら!
@exsite_hozumistation
Facebook はこちら!
@hozumiekimaekyotennka

瑞穂市で活躍する女性に聞く!

男女共同参画

画家 **大平 由香理**さん

「意味がわからないもの」の意味



私は絵を描くことを仕事にしています。これまでさまざまな土地の美術館などに声をかけていただき、作品をつくり展示会をしてきました。大学進学とともに地元をずっと離れて活動していますが、昨年はいよいよ岐阜県美術館にて滞在公開制作の個展の機会に恵まれました。改めて岐阜の風景に向き合えることができました。

みなさんは日常生活の中で「意味がわからないもの」に出会ったことはありませんか? 芸術作品の中には一見見てわかるもの、後で考えてわかるもの、時には全くわからないものなど、いろいろなものがあります。私は作品に出会うという事は、「価値観の拡張」につながると 생각합니다。他者の視点や価値観に出会うということは、想像力を養うことにつながり、時に人生の選択肢を増やしてくれると思います。

profile

- 1988 瑞穂市生まれ
- 2013 東北芸術工科大学院 修士課程 日本画研究領域修了
- 2016 公開制作(柳津町立斉藤清美術館/福島)
- 2020 アーティストインレジデンスつなぎ2019 (つなぎ美術館/熊本)
- 2021 第8回東山魁夷記念日経日本画大賞展 (上野の森美術館/東京)
- 2022 アーティストインミュージアムVOL12 (岐阜県美術館/岐阜)

●問い合わせ

総合政策課 ☎327-4128

芸術が直接的になにかの課題を解決したり、解消したりすることは難しいかもしれませんが、人の1日や数時間は変えられるかもしれない。芸術がもっている力を信じているから、私は表現することをやめないのです。

これまでさまざまな土地に呼んでいただいて絵を描いてきましたが、やはりどこにいても思い出すのは私の原点であり、原風景であるここ瑞穂市の風景です。私の絵画制作における「旅」はここ瑞穂市から始まったと思っているので、これまでさまざまな土地で得た経験やエネルギーを私の原点である岐阜に少しでも還元することが私の目標です。

児童の交通安全意識を高めましょう!

春を迎え、新入学のシーズンが近づき、わくわくどきどきの季節ですね。この時期に、お子さんと一緒に自宅周辺や通学路を歩いてみませんか。お子さん自身が交通事故防止への関心と知識を高め、登下校時などの交通事故防止につながります。



●年齢別人口10万人当たりの死傷者数は、全年齢の中で7歳児が最多です!

- ・登下校時に多発しており、半数以上は下校時に発生!9割が道路の横断中
- ・6割以上がドライバーの発見遅れが原因
- ・7割近くが学校から500m~1km以内で発生

●新入学児童を交通事故から守るために保護者のかたへ

- ・通学路に潜む危険な場所を確認し、何が危険か、安全確認の方法など具体的に教えましょう(横断歩道、交差点などでの安全確認)
- ・公園などを利用する際に通行する道路も確認しましょう

新入学予定のみなさんへ

- ・道路を横断するときは、横断歩道を渡りましょう
- ・道路を渡るときは「止まって」「見て」「車が止まるのを確かめて」くださいね
- ・横断歩道で車が止まっても、反対側から来る車が止まるのも確かめましょう

●問い合わせ 市民協働安全課 ☎327-4130

北方警察署の窓

安心安全のために一緒に働きませんか!

岐阜県警察官採用試験の受付が3月1日(水)(予定)から始まります。

皆さん、「警察」と聞くとどんなイメージをお持ちですか?正義感や逮捕など、堅い言葉と重い責任が浮かび、「ちょっと私には…」と感じるかたもいると思います。

ご安心下さい。警察官に採用されても、いきなり現場に出るわけではありません。

大学卒業のかたは約6か月、それ以外(高校卒業など)のかたは約10か月の間、関市にある「岐阜県警察学校」で仲間たちと寝食を共にしながら、法律や実務の基礎知識の習得、柔道・剣道・逮捕術などの体力鍛錬をして警察官になるための勉強、訓練をしています。柔道・剣道の未経験者も多くいますので心配はありません。

警察学校を卒業しても配属先の警察署では、一定期間個別に指導員が付き、その他の署員も親身になって成長をサポートします。



警察学校での教養や訓練、先輩のサポート、なにより本人の頑張り、警察官として徐々に成長していくのです。

今回の採用試験は、大学卒業、または卒業見込みのかたが対象となり、それ以外のかた(高校卒業など)が対象となる試験は秋に実施予定です。採用試験の詳細は北方警察署、またはお近くの交番までお尋ねください。

●問い合わせ 北方警察署 ☎324-0110



商工農政観光課からの
お知らせ

農地に関するさまざまな手続きをご存知ですか？

農地転用に関する手続き

Q 農地転用とは？

農地を、住宅や駐車場などの農地以外の用途に変更することです。

Q 農地転用するには？

許可または届出が必要です。

- ・市街化区域以外の農地 ▷ 許可
- ・市街化区域内の農地 ▷ 届出

Q どうして許可(届出)が必要？

日本は、その地形上利用できる土地が少ないため、計画的に土地利用をする必要があります。そのため、例えば都市地域には都市計画法が、農業地域には農業振興地域に関する法律があり、土地利用に制限が加えられています。

特に、食料の多くを海外に依存している日本は、国内の食料供給力を強化する必要があるため、農地法によって農地転用に対する規制が設けられ、許可や届出が必要になります。



Q 許可(届出)をするには？

農業委員会に許可(届出)申請書を提出してください。申請書の作成の際は、事前に地域の農業委員または農業委員会事務局にご相談ください。



市ホームページ
許可申請・届出の手続き

農地の相続に関する手続き

Q 農地を相続したときは？

農業委員会に相続の届出をお願いします。

Q 手続きに必要な書類は？

相続が確定したら、土地の登記事項証明書、もしくは遺産分割協議書の写しを添付し、農業委員会事務局に届出書を提出してください。

● 問い合わせ

農業委員会事務局(商工農政観光課内)

☎327-2103



環境課から
お知らせ

引越しなどで発生する大量の粗大ごみ

3月は引越しの季節です。家具など、家庭から一時的に出る大量の粗大ごみは、市の集積場(美来の森、巢南集積場)に持ち込むほか、市の許可業者に依頼して処分することができます。

手続きの仕方や費用など、くわしくは以下の業者に直接お尋ねください。なお、お住まいの地区によって許可業者が異なります。

瑞穂市一般廃棄物収集運搬許可業者

地域	名称	住所・連絡先	連絡先
穂積地域	中央清掃株式会社	別府1259-1	☎327-1144
	株式会社野々村商店	野田新田3977-1	☎327-4030
巢南地域	有限会社揖斐・本巢クリーナー	本巢市仏生寺391-1	☎323-0707
市全域	東海環境サービスセンター	大垣市墨俣町墨俣527	☎0584-62-6662

◎許可のない業者にごみの収集を依頼しないようご注意ください。

不法投棄には罰則があります！

個人がごみの処理を適正に行わずに不法投棄をすると、**5年以下の懲役若しくは1,000万円以下の罰金**またはその両方が科せられます。

● 問い合わせ 環境課(巢南庁舎) ☎327-4127

消費生活相談室だより

食器や容器・包装に合った電子レンジの過熱を!

レトルトカレーを食べようと思い、外箱ごと温めたところ突然発火し、外箱が燃えてしまった。
いつも電子レンジ対応のレトルトカレーを食べていたので同様にしたが、当該商品の包装は電子レンジ対応ではなかった。



消費者へのアドバイス

- レトルト食品や冷凍食品は、アルミ包装など電子レンジに対応していない包装の場合もあります。使用の際は電子レンジ対応包装であるかなどの表示を必ず確認してください
- 加熱時間は控えめに設定してその場を離れず様子を見ながら加熱し、発煙・発火したらすぐに停止して、電源プラグを抜き、扉を開けずに収まるのを待ちましょう
- 食品カスや汚れは、発煙・発火の原因になります。こまめに掃除しましょう

●問い合わせ 瑞穂市消費生活相談室 ☎328-1181
消費者ホットライン(局番なし)188 または岐阜県県民生活相談センター ☎277-1003



コンビニ交付の手数料を一部減額します!

4月1日より、マイナンバーカードを利用してコンビニエンスストアなどのマルチコピー機で各種証明書を取得する際の交付手数料が一部減額されます。

この機会にマイナンバーカードを取得し、便利でお得なコンビニ交付サービスをぜひご利用ください。



証明書の種類	手数料	
	コンビニ	窓口
住民票の写し	200円	300円
印鑑登録証明書	200円	300円
所得証明書	200円	300円
所得・課税証明書	200円	300円
戸籍全部(一部)証明書	450円	450円
戸籍の附票の写し	200円	300円

●問い合わせ 市民課 ☎327-4113
所得証明書、所得・課税証明書は 税務課 ☎327-4112

住民異動届の臨時受付窓口開設

年度末・年度始めは異動の多い時期になります。そのため次のとおり休日臨時受付窓口を開設します。

日時	3月26日(日)、4月2日(日) 9:00~17:00
場所	穂積庁舎2階 市民課

- ① 転入届、転居届、転出届(転出証明書を含む) 印鑑登録の受付
 - ・新築の住宅やアパートへ入居のかたは、契約書など地名地番の分かるものをご持参ください
 - ・同日転出届をされたかたのマイナンバーカード、住民基本台帳カードによる特例転入は受付できません。必ず転出証明書をご持参ください
- ② 住民票・戸籍証明書・印鑑登録証明書などの交付
 - ・証明書の広域交付は、取扱いできません
 - ・戸籍の届出は仮受付となります。また、特別永住者に関する事務および外国人の在留関連事務は取扱いできません
- ③ マイナンバーカードの交付※16:00まで
 - ・予約制となります。マイナンバーホットライン ☎322-2013へお電話にて予約してください(平日 8:30~17:15まで)
- ④ 国民健康保険、国民年金、後期高齢者医療の業務
 - 当日は転入・転居・転出に関連する諸事務の一部を取扱う予定ですが、すべてを取扱いすることは困難な場合があります。平日に改めて担当課へ来庁などをお願いすることがありますので、ご了承ください。

●問い合わせ ①②③市民課 ☎327-4113 ④医療保険課 ☎327-4159



Vol.69

みずほ教育便

みずほ未来プロジェクトの紹介

中学生がさまざまなテーマについて、瑞穂市や自分たちの生活の現状を調査します。そして、よりよくするためのアイデアを出し合ったり、活動を行ったりして、各中学校で意見をまとめ、発表します。子どもたちが市のよりよい未来を思い描く中で、社会の一員であるという自覚をもつことをめざしています。令和3年度から3年間の計画で、『防災』の視点で取り組んでいます。

令和4年度テーマ

守ろう、みずほのまち 深めよう、みずほの絆!

テーマを受け、中学校ごとに情報収集を行い、得られた情報を整理・分析しました。「自分たちにできることは何か」「発信をする相手」「伝えたい防災の内容」という視点を持ち、より効果的に伝えられるよう発信方法などを工夫しながら取り組みました。

穂積北中学校

高齢者や小学生にとって危険な通学路を調査したり、自宅でできる防災を考えたりしました。



穂積中学校

大雨や地震が起きた時の校内と地域の危険な場所や命の守り方について学びました。



巢南中学校

妊婦の安全な避難の仕方や、地震から身を守る術について小学校1年生に伝える方法を考えました。



●問い合わせ 学校教育課(巢南庁舎) ☎327-2116

わたなべ こころ

渡邊心結さんが全国審査で会長賞

渡邊心結さん(穂積小6年)の作品が、明るい選挙啓発ポスターコンクールで「公益財団法人明るい選挙推進協会会長・都道府県選挙管理委員会連合会会長賞」に選ばれました。この賞は、小学生の部55,552点の内、22点に送られる賞です。市長同席のもと、選挙管理委員会の新家委員長より賞状の伝達を行いました。

渡邊さんは「1票1票が集まって明るい未来への架け橋になることをイメージして描きました。たくさんの人に投票に行ってください。」と話しました。作品は、4月に執行予定の統一地方選挙の啓発に使用させていただきます。



いち はしかの は

市橋叶羽さんが特別賞を受賞

「正しく情報を読み解く力」や「分かりやすく情報を発信する力」などの能力を育む学習機会の創出を目的とした「岐阜県中高生SDGs新聞コンクール」で市橋叶羽さん(穂積北中1年)が特別賞・東海理研賞の受賞を市長に報告しました。

「瑞穂市愛され新聞」という題で、瑞穂市が子育てしやすいまちであることをPRする記事を書いて受賞となりました。

市橋さんは「新聞を書くために市内を探検したことが楽しかった。自分が瑞穂市のいろいろなところを訪れて感じたことが評価されて嬉しい。」と語りました。



“社会を明るくする運動” 作文『優秀賞』を受賞

第72回“社会を明るくする運動”作文コンテストに市内小中学生より336点の応募があり、その中から3点が岐阜県へ選出し、飯田仁子さん(穂積小6年、写真中央)の「おたがいを認め合う社会に」が、優秀賞(FC岐阜賞)を受賞しました。また、今西真歩(巣南中3年)さん、渡會怜衣菜さん(穂積北中2年)が、もとす広域保護区会長賞を受賞しました。

本コンテストは、日常生活での体験を通じて、犯罪や非行のない明るい社会づくりについて考えたことや感じたことを作文にして、社会を明るくする運動に対する理解を深めることを目的に実施されています。



2年連続!全国広報コンクールに選出

広報みずほが、日本広報協会主催の全国広報コンクールに岐阜県代表として推薦されました。昨年度の広報紙部門に続いて2年連続となり、今回は「広報写真(組み写真部門)」において9月号(表紙)が高い評価を得ました。この号では、岐阜県消防操法大会での瑞穂市消防団が奮闘する姿を組み合わせて表紙にしたもので、競技に一生懸命に取り組む姿から市民のみなさんへ元気を与えられればとの思いで作成しました。

広報みずほでは、今後も読みやすく親しみのある広報紙作成に努め、さまざまな市政情報を発信していきます。





子育て支援センターで防災教室開催

1月25日(水)、牛牧第2保育所地域子育てセンターにて市民協働安全課職員による防災教室『災害から小さな命を守るために必要なこと』が行われました。

0歳～3歳のお子さんと保護者が参加し、災害時に子どもを連れて避難する際の注意点や、災害時の子どもの精神的なケアなどについての説明に聞き入りました。また、日用品を使って代用する方法として、ビニール袋とタオルを使ったオムツが紹介され、参加者は実際に子どもに付けて着用感などを体験しました。参加した保護者からは「子どものためにも、もしものときの準備をちゃんとしておきたい」との声がありました。



人権擁護委員委嘱状を伝達

瑞穂市人権擁護委員の江間よし子さん(写真中央)、古川文行さん(写真右)に法務大臣より任用の委嘱状が授与され、江間さんには市長より、今回から新たな任用となる古川さんには岐阜地方法務局より委嘱状が伝達され報告に訪れました。

人権擁護委員は、法務局と協力して人権問題解決のお手伝いや、保育所・小学校で人権教室を開催するなど、人権に関する啓発活動を行っています。なお、毎月第3火曜日の午後1時から3時まで総合センター1階の相談室にて人権相談を開催しています。ひとりで悩まずご相談ください。



穂積中学校グラウンドが完成

穂積中学校において南側グラウンドを拡張する造成工事が完了しました。本工事によりグラウンドの面積は7,864㎡から11,500㎡に拡大し、野球、ソフトボール、サッカーなどの活動ができる広さになります。

またグラウンドの水はけ、ぬかるみ解消のための土壌改良や古くなった防球ネットの改修も行い、安全性・利便性が向上しました。

工事に伴いグラウンドの使用が制限されていましたが、新しくなったグラウンドには久々に生徒たちの元気な声が響きました。



歩道橋で安全に「柳一色あゆみ橋」

中川に架かる柳一色橋は、対岸に住宅地と朝日大学があるため、朝夕には多くの車と通院、通学の歩行者が利用しています。しかし歩道がなく、歩行者のすぐそばを車が通過するという危険な状況でした。

歩行者が安全・安心に通行できるように、平成31年度から歩道橋新設工事に着手し、近隣の皆さんにご協力いただき、無事完成することができました。1月30日より利用が開始された「柳一色あゆみ橋」は、橋の長さは36メートル、幅3メートル、路面は滑り止めとなっています。橋名板には、市長直筆の文字が刻まれ、行きかう人々の安全を見守っています。

別府保育所地域子育て支援センター

別府140番地(別府保育所東館2階) ☎326-2525

牛牧第2保育所地域子育て支援センター

祖父江170番地(保育所内) ☎326-1515

上記子育て支援センターは、市内在住の未就園児とその保護者が利用できます。
くわしくは市ホームページまたはママフレでご確認ください。

利用可能時間 10:00~15:00(土・日・祝除く)
利用方法 電話予約
(利用希望日の前日または当日に1回分予約可)
施設開放時間 1回目 10:00~12:00、2回目 13:00~15:00
別府は各20組、牛牧は各12組



事業	日時	場所	内容
おもちゃ病院	10日(金) 10:00~12:00	別府	ボランティアが修理します
子育て相談	7日(火) 10:00~12:00	別府	保健師・栄養士が相談に応じます
	15日(水)	牛牧	
お楽しみ劇場*	17日(金) 10:00~11:00	別府	講師:センター職員
	23日(木)	牛牧	
にこにこ広場(ひな祭り会)	2日(木) 10:00~11:00	別府・牛牧	講師:センター職員

いずれの事業も参加費は無料です。別府支援センター/3月3日(金)は館内清掃のため終日休館。
※3月8日(水)~10日(金)に各支援センターへ電話で予約してください。別支セ・牛支セ各12組

清流みずほ認定こども園 瑞穂こどもセンター

森565番地 ☎322-2051 HP <http://www.mizuho-cc.com>



事業	日時	講師	費用
野崎先生の養生講座【鍼灸実践編!!】	9日(木) 13:30~14:30	子宝先生 野崎 利晃氏	500円
明正会【季節の折り紙遊び】	15日(水) 10:30~11:30	明正会のみなさん	無料
kanakumu【親子で作るタッセルチャーム】	17日(金) 10:30~11:30	子育て支援サークル kanakumu	200円+材料費200円
LINK-UPみずほ【親子ふれあい遊び】	20日(月) 10:30~11:30	高木 諭美氏	200円
おひさまセミナー【♪音楽会♪】	23日(木) 10:30~11:30	リング・トリオ・ アンサンブル	200円
グッド・トイ【木の音がなるペンダント】	24日(金) 10:30~11:30	浅野 美香子氏	200円+材料費600円

※各事業要予約。くわしくは隔月発行の「みーこ」やホームページのイベントカレンダーをご覧ください。3月の予約は2月3日(金)9:00~受付中

清流みずほ保育園 子育て支援センターモアマーム

森555番地 ☎328-1077 開館時間 10:00~15:00(土・日・祝・臨時休館日を除く)



事業	日時	講師	費用
手しごと講座「鈴入り羊毛ボール」	3日(金) 10:00~11:30 10日(金)	森 純子氏	参加費500円+材料費500円 ※連続講座
お誕生日会 ~冬・春生まれのお子さんのお祝い~	6日(月) 10:30~11:30	支援センター	参加費200円+材料費100円
写真の撮り方&ランチ 「レフ板を使って撮影してみよう!」	7日(火) 10:30~13:00	小川 直美氏	参加費200円+材料費100円 +ランチ代(大人400円、子ども300円)
エコあそび	15日(水) 10:00~11:30	支援センター	参加費無料
マーム広場~お別れ会と写真飾りづくり~	16日(木) 10:30~11:30 22日(水)	支援センター	参加費200円+材料費100円
羊毛あそび	23日(木) 10:00~11:30	支援センター	参加費無料

※くわしくは隔月発行の「マームたより」やホームページをご覧ください。2月6日(月)10:00~予約受付開始。各事業要予約

ほづみの森こども園内 森のカフェ・コモレビ

穂積966番地1 ☎322-5300 開館日 月~金 ※土・日・祝・年末年始を除く 開館時間 10:00~15:00



岐阜県からのお知らせ

点字版・音声版をご希望の方は、県庁広報課へご連絡ください
音声版には、CD（デジター編集）での提供と音声用のテキストデータの配信もあります

今月のピックアップ情報

歴史のまち 関ヶ原を舞台にした注目イベント

家康、命運の地 関ヶ原展、NHK大河ドラマ「どうする家康」展・ぎふ 関ヶ原 開催中

徳川家康ゆかりの武将の甲冑を展示した企画展を開催中です。また、大河ドラマ「どうする家康」の出演者等身大パネルやサイン、衣装の展示など、ドラマの世界観を体験できる企画展も併せて開催しています。



家康、命運の地 関ヶ原展
主催：岐阜県



NHK大河ドラマ「どうする家康」展・ぎふ 関ヶ原
主催：(一財)NHKサービスセンター

- とき／令和6年1月上旬まで
- ところ／岐阜関ヶ原古戦場記念館1階 広域観光情報コーナー（関ヶ原町）
- 料金／無料 ※申込不要
- 問／岐阜関ヶ原古戦場記念館 ☎0584(47)6070

「どうする家康」展・ぎふ 関ヶ原

検索

● 県の人口
1,943,130人 (1,171人減)

※令和4年12月1日現在
※()内は前月との比較

● 県政広報テレビ番組

「ぎふ県政ほっとライン」

ぎふちゃん(8ch)データ放送で「岐阜県からのお知らせ」も配信中!

● 「清流の国ぎふ 岐阜県ミナモトより」

● New!!
@Gifu_kouhou

● ボタンを押して
地元情報をゲット!



春の訪れを告げる「関ヶ原春開き2023」

令和5年観光シーズンの幕開けとして、関ヶ原で春開きイベントを開催します。春を感じる「花いけバトル」や花飾り体験の他、武将隊による演武合戦、地元飲食店によるグルメ出店など様々な催しを行います。



花いけバトル(令和元年)

- 日時／3月21日(火・祝) 10:00~16:00
- ところ／岐阜関ヶ原古戦場記念館周辺
- 料金／無料 ※申込不要
- 問／関ヶ原春開き2023事務局
日本イベント企画(株)内 ☎0584(71)6132

関ヶ原春開き2023

検索



情報ボックス



県広報は県公式ウェブサイト、広報紙ポータルサイト「マイ広報紙」・「岐阜イーブックス」、広報紙アプリ「マチイロ」でも公開中!
※掲載している二次元コードは、スマートフォンの機種やアプリなどによって、読み込めない場合があります

アイコン説明



県現代陶芸美術館開館20周年記念「超絶技巧、未来へ! 明治工芸とそのDNA」

様々な素材や技法によって新たな表現領域に挑戦する現代作家の作品と、彼らを刺激してやまない明治工芸の逸品を紹介。明治工芸のDNAと、受け継がれる超絶技巧の未来をご覧ください。

- とき／4月9日(日)まで
- 料金／一般1,000円、大学生800円、高校生以下無料
- 問／県現代陶芸美術館 ☎0572(28)3100



アควア・トトぎふで開催中 企画展「新ヒキガエルのすすめ」

ぼてっとした体や、のそのそ歩く姿。時には見た目だけで敬遠されることもありますが、たくさんの魅力をお伝えします。

- とき／4月9日(日)まで
- 料金／大人1,540円、中高生1,130円、小学生770円、幼児380円
- 問／アควア・トトぎふ ☎0586(89)8200

アควア・トト

検索



手話通訳者養成講座 受講者を募集します

- とき／4月~12月の土曜日(全19回)
- ところ／高山市民文化会館(高山市)他
- 定員／20人(定員超過の場合面接あり)
- 対象者／手話奉仕員養成講座修了者など
- 料金／無料(テキスト代実費)
- 申込方法／FAXまたはメール
- 申込期限／3月21日(火・祝)必着
- 申込先・問／県聴覚障害者情報センター ☎058(213)6786 FAX058(275)6066



性暴力被害について LINE相談を受け付けています

性暴力被害について、ひとりで悩んでいませんか。専用のLINE窓口でも相談を受け付けています。(ID @721gakbp)

- 相談方法／LINEアプリで「ぎふ性暴力被害者支援センター」と検索し、友だち登録 ※24時間受付、平日10:00~20:00応答
- その他相談窓口／全国共通短縮ダイヤル(無料) #8891、全国共通フリーダイヤル ☎0120(8891)77



令和5年度岐阜県県政モニターを募集します

県民の皆様のご意見を県の施策や事業に活用するため、アンケートにご協力いただく「県政モニター」を募集します。

- 募集期間／3月下旬~5月中旬
- 活動内容／県政に関するアンケート調査への回答(年4回程度)
- 任期／6月中旬から令和6年5月末まで
- 応募方法／ウェブサイト、郵送、FAX
- 申込先・問／県広報課 ☎058(272)1118 FAX058(278)2506

岐阜県県政モニター

検索

コロナワクチン幅広い世代の皆さんへ

これまで卒業、春休み、人事異動、花見など人流が活発になる年度替わりに新型コロナの感染が拡大しています。人が集まる機会が増える前に、あなたや大切な方を守るため、ワクチンの早期接種をお願いします。

【お知らせ】…… 新型コロナウイルス感染症の拡大防止のため、イベント等の中止または変更になる場合があります。

この情報は令和5年1月30日現在のものです。
県庁広報課 ☎058(272)1111(代) FAX058(278)2506

スマホやタブレットで >>> 広報紙が読める



広報紙をPC・スマホで @マイ広報紙



電子書籍ポータルサイト @岐阜イーブックス



マチを好きになるアプリ @マチイロ

障がい者などの相談窓口を開設!

日常の心配事、サービス利用や就労支援について、相談支援専門員が相談に応じます。

相談窓口	相談事務所	対象	日にち
こころの相談	うかい	心の病気で悩みのかた、その家族や関係者	3/2 (木)
ほほえみ相談	生活サポートはしま相談支援センター	知的障がい(発達障がい)のかた、その家族や関係者	3/8 (水)

※時間はいずれも13:30~15:30
 ※先着各2名(要予約)
 ※前日までに予約がない場合は中止します
所 総合センター 相談室3
問 福祉生活課 ☎327-4123

障がい者などの電話相談受付中!!

次の事業所において電話相談をお受けしています。

利用対象者	事業所名	電話番号
心の病気で悩みのかたなど	うかい	☎239-5838
	ふなぶせ	☎213-8811
	ふなぶせ南	☎201-6711
知的障がいのかたなど	生活サポートはしま相談支援センター	☎392-2800
	障害者総合生活支援センター クロス	☎210-2078

DO YOU KNOW(脳)? あたまの健康チェック

あたまの健康チェックとは、1人10分程度で行う認知機能テストです。健康なうちから定期的にチェックすることで、早期発見につながります。実施の前日までに予約が必要です。

- 日** 3月1日(水)、8日(水)、15日(水)、22日(水)、29日(水)
 ①13:30~ ②14:30~
 ③15:30~ ④16:30~
 結果説明含め、30分程度
- 所** 総合センター
 来所時は、総合センター 地域福祉高齢課にお越しください
- 料** 無料
- 対** 60歳以上で要介護・要支援認定を受けていないかた
- 申** 地域福祉高齢課 ☎327-4126



脳トレゲームをお渡しします

税理士による無料税務相談

税理士による相続税や贈与税などの一般的な税に関する無料相談を行っています。新型コロナウイルス感染防止のため、次のとおりご協力をお願いします。

- ・事前予約が必要です
 - ・入室は2人までです
 - ・相談は原則25分以内です
 - ・受付票を記入してください
- 感染予防のためマスクを着用し、発熱(37.5度以上)などの症状があるかたはご遠慮ください。
- 日** 3月16日(木) 13:00~16:00
所 総合センター1階 地域福祉ルーム
申問 税務課 ☎327-4112

地域包括支援センター 出張相談所のご案内

地域包括支援センターは、高齢者の身近な「よろず相談窓口」として、さまざまなお相談に応じます。東南海域では、老人福祉センターに、毎月第2・4月曜日に出張相談所を開設します。お気軽にご相談ください。

- 日** 3月13日(月)・27日(月)
 9:30~11:30 ※予約不要
- 所** 老人福祉センター
問 地域包括支援センター
 ☎327-4118

松阪ゆうき&神奈月 Variety concert

3月25日(sat)

開場13:00~/開演13:30~

全指定席 : ¥5,000(税込)
会場 : 総合センターサンシャインホール
注意事項 : 未就学児童入場不可

プレイガイド

ドリームコンサート公演事務局
 ☎260-6030(平日10時~18時)
 岐阜 名音堂
 ☎232-1744(10時~19時/月曜定休)
 チケットぴあ Pコード 236-519
 チケットぴあHP▶



瑞穂市民限定100名無料招待!

郵便往復はがきでお申し込みください。
 市民限定席は自由席となります。空席に順次ご案内しますので、隣同士など座席指定はできません。

応募締切: 3月16日(木) 必着

●往信

[表面] 〒501-0293 瑞穂市別府1288番地
 瑞穂市役所総合政策課「松阪ゆうき&神奈月コンサート」係
 (1) 郵便番号 (2) 住所 (3) 氏名(ふりがな)
 (4) 電話番号 (5) 希望枚数(最大4枚まで)
 (6) 来場者氏名・住所(3以外のかた)

●返信

[表面] (1) 郵便番号 (2) 住所 (3) 氏名
 [裏面] 何も書かないでください
 ※3月17日(金)抽選後、結果を印刷し返送予定

主催・問い合わせ ドリームコンサート公演事務局 ☎260-6030

共催: (株) オフィスコットン / 後援: 瑞穂市 / 協力: (有) プランニングシーン

公務員合同採用制度説明会

目 ①3月11日(土) 10:00~15:30
②3月19日(日) 10:00~15:00

所 ①ハートフルスクエアG
中研修室(JR岐阜駅構内2階)
②岐南町中央公民館
学習室(岐南町役場横)

対 18歳以上33歳未満のかた

参加団体/自衛隊岐阜地方協力本部、警察官(岐阜市、羽島市)、海上保安庁(第4管区海上保安本部)、消防士(岐阜市、羽島郡)、刑務官(岐阜市、笠松町)

問 自衛隊岐阜地方協力本部
岐阜募集案内所 ☎262-1818

(公財)田口育英会支給対象者募集

募集人数 6人

※申し込み多数の場合は選考のうえ決定
支給金額 年額24万円/1人

支給期間 3年以内

※育英金の目的および要項などに該当しなくなった場合は、支給されません

対 以下のすべてに該当するかた
①市内に住所を有するひとり親家庭(両親ともいない家庭も含む)の子
②4月から高等学校(定時制、通信制を除く)の新1年生として就学予定の子
③勉学意欲を持ちながら主に経済的理由のために就学が困難な子

日 3月22日(水)

問 子ども支援課 ☎322-3022

令和5年度岐阜県警察官募集

県民の安全・安心を守る警察官になりませんか

【試験区分・採用予定人数】

警察官AII
※採用予定人数は3月1日以降に警察署ホームページ、またはお電話などでご確認ください

【受験資格】昭和63年4月2日以降生まれで、大学(短大を除く)を卒業、または令和6年3月31日までに卒業見込みのかた

【受付予定期間】

3月1日(水)~4月6日(木)

【第一次試験予定日】

5月14日(日)

問 北方警察署 警務課
☎324-0110

あい♥愛マーケット開催日時の変更について

市内の福祉作業所「豊住園」、「すみれの家」の利用者が自主製品を販売する「あい♥愛マーケット」は、令和5年度より実施日時を変更します。瑞穂大学の開催に合わせ、12:30~13:30で実施します。

開催日の詳細は、広報カレンダーをご覧ください。

日曜・夜間救命講習受講者募集

日 3月3日(金)①
3月19日(日)②

①救命入門コース:胸骨圧迫とAEDの取扱い救命講習(19:00~20:30)
②普通救命講習I:心肺蘇生法・AEDなどの救命講習(9:00~12:00) /ステップアップ講習:救命入門コースまたはeラーニング既受講者が対象(10:00~12:00)

所 瑞穂消防署(別府2451-1)

料 無料 **定** 10人程度

申 前日までに、瑞穂消防署へ電話または直接申し込み。上記以外の救命講習については岐阜市ホームページ『日曜救命講習』『夜間救命講習』をご覧ください。

問 瑞穂消防署 ☎327-0119

電柱にカラスの巣を 発見したら連絡を!

カラスは3月頃から営巣活動を開始します。カラスの巣が原因で停電が発生することがあるので、発見した場合は中部電力パワーグリッドまで連絡してください。

また、カラスの巣確認済シートが巻いてある電柱は連絡不要です。

問 中部電力パワーグリッド(株)
岐阜営業所 ☎0120-924-148

コミュニティセンター からの お知らせ

コミュニティセンター 3館同時

ひな祭りイベントのご案内 ~おひな様に色を塗って飾ろう!~

【内容】 おひな様の塗り絵に色を塗り、ひな壇に飾ります。
【期間】 3月3日(金)まで 9:00~20:00
【対象】 幼児から大人までご家族でのご参加、大歓迎です。
【料金】 無料
【その他】 事前の申し込みは不要。制作に必要なものは用意します。



コミセン防災イベントのご案内 ~地震から身を守る防災知識を身につけよう!~

地震は「いつ」「どこで」発生するかわかりません。自分自身や家族の尊い命を守るために、いつでも冷静に行動できるよう日頃から地震に備え、地震に対する知識や心得を身につけておくことが大切です。

コミュニティセンターでは、地震から身を守る行動の具体例を展示しています。ぜひ参考にしてみてください。



本田コミュニティセンター
☎329-1600

牛牧北部防災コミュニティセンター
☎329-0147

牛牧南部コミュニティセンターつどいの泉
☎329-1511

青少年育成市民会議 第2回市民の集い

瑞穂市青少年育成市民会議は、『育てよう 光り輝くみずほの子「ラジオ体操」「あいさつ」「地域安全」の取組を中心として』をスローガンに、家庭・学校・地域さらに行政や各種関係団体が連携して活動を進めてきました。

第2回市民の集いでは、地域で青少年の健全育成に取り組む団体の活動発表や、「あいさつ・読書」標語、市民会議、「光り輝くみずほの子」の表彰を行います。

日 3月19日(日) 10:00~11:15
9:30開場・受付開始

所 総合センター

内容

○表彰/青少年育成市民会議、「あいさつ・読書」標語、光り輝くみずほの子
○青少年健全育成活動発表

問 生涯学習課 ☎327-2117

特定外来生物防除農業者 講習会を開催

日 3月17日(金) 13:00~

所 巢南庁舎商工農政観光課

料 無料

対 ノートリアやアライグマによる農作物被害を受けている、農業に従事するかた

定 5人

日 3月13日(月)

【注意事項】

①この講習会は、特定外来生物被害防止法に基づき市内で農業に従事するかたを対象にした講習です。農業に従事していないかたは、受講できません。

②講習会を受講されたかたは、市の特定外来生物防除従事者として登録され、自らが経営する市内の農地に限りノートリアおよびアライグマの防除を行うことができます。

申・問 商工農政観光課 ☎327-2103

傍聴のお知らせ

市議会では、議場に傍聴席を42席設けています。本会議では市民生活にかかわりの深いさまざまな問題が話し合われ、議員の活動や市政の方針などを知ることができます。

本会議は、開催当日に穂積庁舎3階の傍聴受付で、傍聴券に住所・氏名を記入して傍聴することができます。各常任委員会は穂積庁舎または巢南庁舎の会議室で開催され、委員長の許可があれば傍聴できます。

正式な日程は議会初日に決定されますので、電話にてお問い合わせいただくか、市のホームページをご覧ください。

※感染予防のため、傍聴席の数を半減しています。(満席となった場合は、別室を用意)また、感染状況によっては傍聴をご遠慮いただく場合があります。

月日(曜日)	会議内容
2/24(金)	本会議(初日 議案提案説明)
3/3(金)	本会議(総括質疑・委員会付託)
3/7(火)~ 3/9(木)	各常任委員会
3/13(月)	本会議(一般質問)
3/14(火)	本会議(一般質問)
3/17(金)	本会議(最終日 委員長報告・質疑・討論・採決)

問 議会事務局 ☎327-4121

令和5年 春季火災予防運動 3/1(水)~3/7(火)

令和4年度全国統一防火標語 『お出かけは マスク戸締り 火の用心』

空気が乾燥し火災が発生しやすい時季を迎えますので、この機会に今一度、火災予防の意識を高め、ご家庭の防火対策を見直しましょう。

問 岐阜市消防本部予防課 ☎262-7163
瑞穂消防署 ☎327-0119



＼今月のおすすめ／



よるにおぼけと

【著 者】 みなはむ
【出版社】 ミシマ社
【出版年】 2022年10月

ある日の夜。主人公は『おぼけ』と街へ出かけました。

昼間と違って見える夜の街並みは、なんだか怖くて不安になります。でも、

「だいじょうぶ、ここにいるよ」と一緒に来てくれる『おぼけ』。そして、森をぬけ海へたどり着き「もうすぐなんだ」と『おぼけ』は言います。この先には何が待ち受けているのでしょうか？ 優しく寄りそってくれる『おぼけ』は一体…。きっと読む人によって、感じ方はさまざま。画家みなはむが描く、美しくも怪しい風景と愛らしい『おぼけ』。子どもはもちろん、大人にも読んでほしい絵本です。

新着図書のご案内



ドキュメント 通貨失政

【著 者】 西野 智彦
【出版社】 岩波書店



祝祭のハングマン

【著 者】 中山 七里
【出版社】 文藝春秋



ホッキョクグマの ブック

【 絵 】 あずみ虫
【出版社】 童心社

この他にもたくさんの新しい本が図書館に入りました。くわしくは毎週土曜日、図書館で発行している「新着図書案内」をご覧ください。

文化協会

事業

2023文化協会祭

- 日** 3月4日(土) 9:30～
3月6日(月) 10:00～12:00
- 所** 総合センター サンシャインホール
市民センター
ハナミズキホール・球技場

第6回若駒定期発表会

- 日** 3月12日(日) 13:00開場
- 所** 市民センター ハナミズキホール
- 料** 無料

和太鼓「馬東鼓」が指導する小学生の和太鼓「若駒」が昨年に引き続いて一年間の練習の成果を発表します。コロナ対策を講じて開催しますので、ご協力をお願いします。

公開講座

フラダンス講座(フラ ポレナ)

踊ってリフレッシュ!

- 持ち物** マスク、運動しやすい服装、タオル、飲み物
- 日** 3月18日(土)、25日(土) 13:00～13:45
- 所** 総合センター リハーサル室
- 料** 無料
- 対** 成人
- 応** 3月17日(金)までに電話申し込み
- 問** ☎090-5627-2731(棚瀬)

体育協会

春の硬式テニス教室 参加者募集!

- ▶火曜日 小中学生初級コース
- 日** 4月4日(火)～ 19:00～21:00
- 所** 生津スポーツ広場テニスコート
- 料** 3,000円全10回
- 対** 市内在住、在学の小学1年生～
中学3年生までの男女
- 定** 新規15名※定員になり次第締切
- ☑** 3月21日(火・祝)



体育協会

「参加申込書」にご記入のうえ、申し込んでください。くわしい要項・参加申込書は、市民センター・巢南公民館・市体育協会事務局に置いてありますので、ご覧ください。

体育協会事務局 ☎325-0511

瑞穂市長選挙(4/16告示、4/23投票)の立候補関係者説明会

○立候補関係者説明会

日 3月23日(木) 13:30～

所 総合センター 第3会議室

○立候補届出書類事前審査

日 4月11日(火) 13:00～

所 穂積庁舎 3階 第1会議室

・岐阜県議会議員選挙(3/31告示、4/9投票)の立候補関係者説明会などについては、県選挙管理委員会(☎272-8106)へお問い合わせください。

・瑞穂市議会議員補欠選挙が執行される場合、立候補関係者説明会は4月4日(火)13:30より、穂積庁舎3階大会議室にて行います。また、立候補届出書類事前審査は4月12日(水)13:00より、穂積庁舎3階第1会議室にて行います。(市ホームページでもお知らせします)

問 市選挙管理委員会(総務課)

☎327-4111



新型コロナウイルス感染拡大防止に関わる図書館サービス対応について

おことわり

新型コロナウイルスの感染状況により、対応(開館日、サービス内容、企画など)が変更(延期・中止)になることがあります。くわしくは図書館までお尋ねください。

館内利用について(お願い)

- ・消毒作業を行うため、机や椅子の利用は、17:45までをお願いします
- ・マスクの着用、入館時の検温、手指の消毒のご協力をお願いします

3月のテーマ本

- ・本館 生誕100年 司馬遼太郎の世界
- ・分館 入園・入学・ともだち
もうすぐ春の本

●問い合わせ 図書館(本館)☎326-2300 (分館)☎328-7070

図書館企画

好きな表紙を自分で作る「読書通帳」製本教室

読んだ本、お気に入りの本などを自由に書ける「読書通帳」。図書館では、希望のかたにお渡ししています。そんな「読書通帳」に、自分だけの表紙をつけてみませんか。

【日 時】 3月18日(土) 14:00～(2時間程度)

【場 所】 図書館本館 2階学習室

【対 象】 小学3年生～高校生 ※小学3、4年生は、保護者同伴で参加可

【定 員】 先着5名 ※3月4日(土)より本館にて整理券を配布



くわしくは、館内ポスターや図書館ホームページでお知らせします。

昼食(11:40~12:50)→苗木城跡
 出発(13:00)→銀の森(13:20~
 14:20)→出発(14:30)→巢南公民
 館着(16:10頃)

③関市武芸八幡宮ウォーキング
 教室と寺尾ヶ原千本桜公園

日 4月8日(土) 雨天中止
 所 関市武芸八幡宮・寺尾ヶ原
 料 2,000円
 定 先着20人(定員に達し次第締切)
 申 3月6日(月) 10:00申込開始
 出発時刻 9:00(8:45集合)
 帰着時刻 15:00頃
 集合場所 巢南公民館駐車場
 ●持ち物 マスク・タオル・飲み物・
 雨具・お弁当

巢南公民館駐車場(9:00)→武芸八
 幡宮着(10:00)→武芸八幡宮周辺
 ウォーキング(10:10~11:10)→
 武芸八幡宮出発(11:20)→寺尾ヶ
 原千本桜公園・自由行動・各自昼
 食(11:30~12:30)→出発
 (12:35)→関善光寺・自由行動
 (13:00~13:45)→出発(13:50)
 →巢南公民館着(15:00頃)

LINK-UPみずほ

受講生募集教室

①元気アップ教室

椅子、にぎにぎ棒、ステップ台、バ
 ランスディスクなどを使って運動機
 能の向上を図ります。

日 3月2日(木)、9日(木)、23日(木)
 9:30~10:45(月3回)

所 巢南公民館 ふれあいホール

料 1,600円/月

対 成人

申 随時

▷新規のかた、1回無料体験可
 (入会時別途年会費など必要)

②苗木城跡ノルディックウォーキング教室

日 3月21日(火・祝) 雨天中止

所 中津川市苗木城跡と銀の森

料 3,000円

定 先着20人(定員に達し次第締切)

申 3月6日(月) 10:00申込開始

出発時刻 8:30(8:15集合)

帰着時刻 16:00頃

集合場所 巢南公民館駐車場

●持ち物 マスク・タオル・飲み物・
 雨具・お弁当

巢南公民館駐車場(8:30)→中津川
 駅着(10:15)→ノルディックウォー
 キング(約4.5km)(10:20~
 11:35)→苗木城跡・自由行動・各自

HOZUMI winds
 スプリング ミニコンサート

日 3月12日(日)

14:00開演 13:30開場

所 総合センター サンシャインホール

料 無料

3年ぶりの演奏会、“春”や“さくら”
 をテーマに演奏します。



文化協会

住所・氏名・年齢・電話番号を
 ご記入のうえ、ハガキまたはFA
 Xでお申し込みください。

文化協会事務局(10:00~16:00)

〒501-0392 宮田300-1

巢南公民館内

☎ FAX 328-7141

<https://mizuho-bunka.org>

手話で手話ろう!

手話・しゅわ・シュウ

障害者権利条約には、
 手話が言語のひとつであることが
 明記されています。かきりと一緒に手話表現を
 学んで、理解を深めましょう。

また会いましょう

片手の手の甲を胸側に向け
 てこぶしを握り、手の甲を外側
 に返しながらいピースサインを作
 ります。



胸の前で、両手の人差し指
 を立てて前後に向かい合わ
 せ、同時に近づけます。



●問い合わせ 福祉生活課 ☎327-4123 ㊟327-1566

フュージング体験教室 受講生募集

日 時 毎週月・木・金曜日、毎月第2土曜日

①10:30~ ②13:30~ ※3月29日(水)まで受付ます

会 場 美来の森館 研修室(十九条382-1)

定 員 各回10名

対 象 小学生以上

受講料 750円
 (市外のかたは1,500円)

申 込 受講日の前週金曜までに
 電話またはFAX

・団体の場合は、事前にご連絡ください
 ・受講日・氏名・住所・電話番号を明記してください
 ・第2土曜日は、②の時間のみ開講

その他 ・マスクを着用してください
 ・小学校低学年のかたは上靴をお持ちください
 ・くわしくは、下記までお問い合わせください

●問い合わせ 美来の森ガラス工房瑞穂 ☎326-7388
 (電話:月・木・金曜日 10:00~16:00 FAX:24時間受付)



i LINK-UPみずほ

電話予約のうえ、1週間以内に現金を添えてお申し込みください。

実施の有無はインスタグラム・ホームページを確認してください。

Link-upみずほ事務局

☎328-3825

✉ info@ncmizuho.com

https://ncmizuho.com/



ホームページ



インスタグラム



▲スラックライン申込

※雨天時はシェルタードーム内で実施予定

ウォーキング教室は、動きやすい服装でお越しください。
申込者が少ない時は中止になる場合があります。

④スラックラインONE DAY SCHOOL

歩くことから始めるバランススポーツ!!スラックラインは、不安定なラインの上を歩くことで体幹・バランス感覚が整えられ正しい姿勢が身に付きます。

日 3月11日(土) 雨天決行

①10:00~10:45 ②11:00~11:45

③13:00~13:45 ④14:00~14:45

所 サンコーパレットパーク(芝生広場)

対 小学生以上

料 500円/人(当日受付にて徴収)

定 ①~④各先着25人

(定員に達し次第締切)

申 2月3日(金) 9:00申込開始

WEBにてお申し込みください。

●**持ち物** 飲み物・タオル

チャンネルCCNから 放送日程のご案内

地デジ 11ch 生中継 岐阜スーパースホーム戦
地元のプロバスケットチームを応援しよう!

岐阜のプロバスケットボールチーム
岐阜スーパースの3月のホーム戦を
生放送します!



第22節 VS立川ダイス 3月11日(土) 13:45~
(岐阜メモリアルセンターで 3月12日(日) 16:15~
愛ドーム)

第24節 VS横浜エクセレンス 3月25日(土) 14:45~
(OKBぎふ清流アリーナ) 3月26日(日) 13:45~

※なお掲載したスケジュールは予告なく変更される場合があります



ご寄付ありがとうございました

本田小学校へ
プロジェクター 1台
Marumon

※十六リース株式会社「じゅうろくSDGs
リース」の寄付を活用



読書活動推進奨励資金
200,000円
公益財団法人
だいしん緑化文化振興財団





女性消防団員

4月1日入団 募集

この街を、守りたい。

詳細はこちら



市民協働安全課 ☎327-4130

行 岐阜県瑞穂市
〒501-0293 岐阜県瑞穂市別府1288番地
総合政策課
ホームページ <https://www.city.mizuhog.jp>

T E L 058-327-4128
F A X 058-327-7414
E-mail sougou@city.mizuhog.jp

活動内容・待遇

- ・応急救護訓練、消防行事、啓発活動など
- ・年額報酬(36,500円)と出動報酬を支給
- ・活動服、制服を無償で貸与

入団資格
市内在住または在勤で、18歳以上の女性

申込方法
市民協働安全課までご連絡ください。
入団申込書を送付させていただきます!



広報みずほをスマホでチェック!
多言語対応、音声読み上げ対応
▶ダウンロードはこちらから