西小学校区 ‖ 瑞穂市ハザードマップ

地震

「地域の危険度マップ」は地震の揺れ及び液状化によって発生する建物被害の分布を表したものです。具体的には、「地域の揺れやすさマップ」で示した強さの揺れとなった場合に、建物に被害が生じる程度を「全壊率」として表しています。この「全壊率」は、市内の50mメッシュごとに分割した地域の中で、全壊すると予想される建物がどれだけあるかを表し、全壊率の数値が高くなるほど地域の建物が受ける被害が大きくなります。

建物の倒壊の危険性は、家屋の建築年（特に昭和56年以前のもの）、構造、その他建築の状況によって左右されるもので、自宅の場所の揺れや被害が大きい場合は、家具の固定、住宅の耐震診断や耐震補強などの対策を優先的に行うなど、日頃の地震への備えを行いましょう。

校区	施設名称	指定緊急避難場所	広域避難場所	指定避難所	備蓄倉庫	所在地
西	西小学校校舎・体育館	○		○	○	居倉389
	西小学校グラウンド	○	○			居倉389
	西保育・教育センター	○		○		居倉177-1
	西保育・教育センター屋外遊戯場	○				居倉177-1
	西ふれあい広場	○				居倉175
	巣南公民館	○		○		宮田300-1
	巣南グラウンド	○	○			宮田300-2
	老人福祉センター	○		○		田之上597

※西小学校区以外の避難場所に関しては、「瑞穂市防災読本」のｐ57、ｐ58をご覧ください。

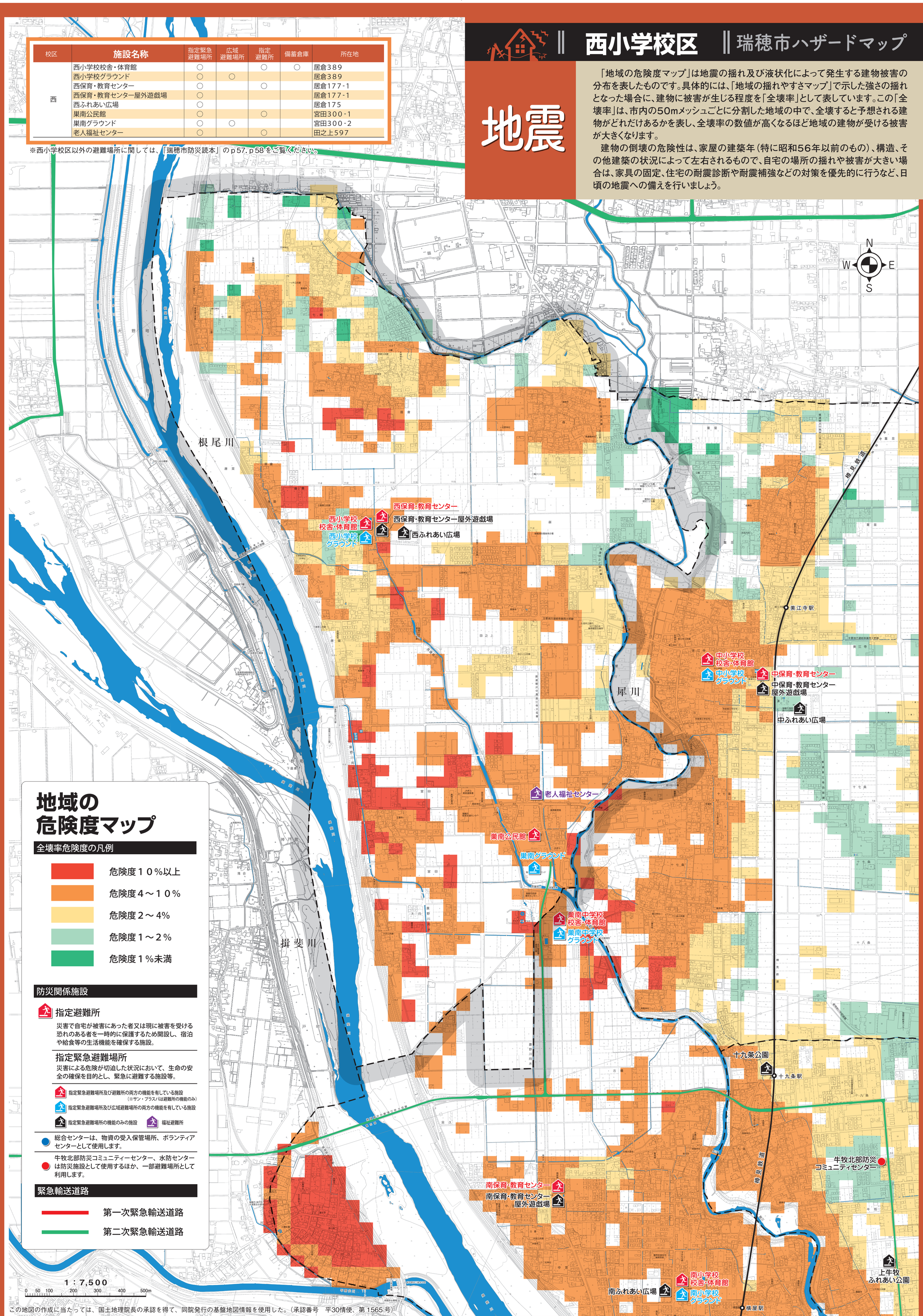
N
W
E
S
根尾川
揖斐川
揖斐川
犀川
揖斐川
揖斐川
長良川
揖斐川
揖斐川
揖斐