

# 第4回瑞穂市農産物販売所審議会

平成21年10月28日  
於：巢南庁舎3-1会議室

## 1. 会長あいさつ

## 2. 審議

## 3. 事務連絡

- ① 次回開催 平成21年11月25日（水）午後3時00分
- ② その他

平成20年度瑞穂市農産物直売所実験研究委員会

単純損益計算書

借方

(自 平成20年4月1日 至 平成21年3月31日)(注1) 貸方

項目	品名	決算額	項目	品名	決算額						
委託品販売費	9月分商品代金	839,637	手数料	販売者登録料	93,000						
	10月分商品代金	718,731		小計	93,000						
	11月分商品代金	741,852		9月分売上金	1,179,510						
	12月分商品代金	523,314		10月分売上金	825,860						
	1月分商品代金	386,784		11月分売上金	874,840						
	2月分商品代金	689,841		12月分売上金	673,701						
	3月分商品代金	689,045		1月分売上金	486,190						
	小計	4,589,204	2月分売上金	1,040,070							
設備費	アヘア倉庫レンタル料	200,000	3月分売上金	1,021,056							
	テント設置料	1,770,720	小計	6,101,227							
	テント防水工事	43,126	助成金	JAぎふ補助金	500,000						
	看板作成・設置委託料	464,610		小計	500,000						
	水クーラー設置工事	262,500	雑収入	雑収入	5,977						
	井戸ポンプ一式	463,134		小計	5,977						
	電気配線	313,950	<p><b>当期純損失</b></p> <p><b>-6,860,291円</b></p>								
	POSレジリース料	1,467,900									
	POSレジ保守点検料	189,000									
	その他PC付属品	4,160									
	PCメモリ	34,708									
	携帯電話リース料	21,990									
	柿サンテナ	112,035									
	運搬台車	28,606									
	テント	26,820									
	レジカウンター	75,200									
	レターケース	21,000									
	柿ジャム用鍋	18,704									
	ポストコーン	31,500									
	冷蔵庫・冷凍庫・流し台	56,580									
	エアコン(工事含む)	52,500									
	オープニングレンタル料	16,275									
	その他設備費	188,216									
	小計	5,863,234	<p>※顧客1名あたりの損失額</p> <table border="1"> <thead> <tr> <th>営業月数</th> <th>平均購入者数(1ヶ月)</th> <th>顧客1名あたりの損失額</th> </tr> </thead> <tbody> <tr> <td>7ヶ月</td> <td>1,101人</td> <td>-890円</td> </tr> </tbody> </table>			営業月数	平均購入者数(1ヶ月)	顧客1名あたりの損失額	7ヶ月	1,101人	-890円
営業月数	平均購入者数(1ヶ月)	顧客1名あたりの損失額									
7ヶ月	1,101人	-890円									
仕入金	9月分仕入金	239,508	<p>※1日あたりの損失額</p> <table border="1"> <thead> <tr> <th>営業日数</th> <th>1日あたりの損失額</th> </tr> </thead> <tbody> <tr> <td>69</td> <td>-99,425円</td> </tr> </tbody> </table>			営業日数	1日あたりの損失額	69	-99,425円		
	営業日数	1日あたりの損失額									
	69	-99,425円									
	10月分仕入金	24,050									
	11月分仕入金	45,200									
	12月分仕入金	76,713									
	1月分仕入金	57,021									
2月分仕入金	251,805										
3月分仕入金	203,137										
	小計	896,680									
維持管理費	電気代	92,385									
	便所汲み取り料金	2,149									
	暖房用灯油他	16,115									
	水質検査料金	6,300									
	小計	116,949									
消耗品費	PRチラシ印刷及び配布	341,932									
	消耗品	63,501									
	販売テーブル用シート	10,398									
	会員証	17,600									
	商品ラベルシール	47,150									
	買い物袋	61,851									
	帽子・エプロン・腕章他	97,808									
	開店時粗品	134,750									
	その他消耗品	199,356									
	小計	974,346									
保険料	火災保険	11,730									
	小計	11,730									
会議費	出席者お茶	19,140									
	説明会印刷費	38,400									
	小計	57,540									
研修費	視察研修	103,012									
	小計	103,012									
雑費	諸雑費	2,430									
	小計	2,430									
人件費	販売手当(販売当番)	58,500									
	レジ係	842,400									
	小計	900,900									
手数料	振込手数料	32,070									
	小計	32,070									
租税公課	収入印紙	12,400									
	小計	12,400									
	合計	13,560,495	合計	6,700,204							

(注1) 事業年度としては、(自 平成20年4月1日 至 平成21年3月31日)である。したがって、9月5日までに支出された費用も計上されている。

平成20年度瑞穂市農産物直売所実験研究委員会

ランニング損益計算書(地代・事務職員代無し)

(自 平成20年9月6日 至 平成21年3月31日)(注1)

借方

貸方

項目	品名	決算額	項目	品名	決算額											
委託品販売費	9月分商品代金	839,637	登録料	販売者登録料	93,000											
	10月分商品代金	718,731		小計	93,000											
	11月分商品代金	741,852	手数料	9月分売上金	1,179,510											
	12月分商品代金	523,314		10月分売上金	825,860											
	1月分商品代金	386,784		11月分売上金	874,840											
	2月分商品代金	689,841		12月分売上金	673,701											
	3月分商品代金	689,045		1月分売上金	486,190											
小計	4,589,204	2月分売上金		1,040,070												
設備費	フレハブ倉庫レンタル料	200,000	3月分売上金	1,021,056												
	テント設置料	0	小計	6,101,227												
	テント防水工事	0	助成金	JAぎふ補助金	500,000											
	看板作成・設置委託料	0	小計	500,000												
	水クーラー設置工事	0	<p><b>当期純損失</b></p> <p><b>-2,607,109円</b></p> <p>※顧客1名あたりの損失額</p> <table border="1" style="margin: auto;"> <tr> <td>営業月数</td> <td>平均購入者数(1ヶ月)</td> <td>顧客1名あたりの損失額</td> </tr> <tr> <td>7ヶ月</td> <td>1,101人</td> <td>-338円</td> </tr> </table> <p>※1日あたりの損失額</p> <table border="1" style="margin: auto;"> <tr> <td>営業日数</td> <td>1日あたりの損失額</td> </tr> <tr> <td>69日</td> <td>-37,784円</td> </tr> </table>	営業月数	平均購入者数(1ヶ月)	顧客1名あたりの損失額	7ヶ月	1,101人	-338円	営業日数	1日あたりの損失額	69日	-37,784円			
	営業月数	平均購入者数(1ヶ月)		顧客1名あたりの損失額												
	7ヶ月	1,101人		-338円												
	営業日数	1日あたりの損失額														
	69日	-37,784円														
	井戸ポンプ一式	0		雑収入	雑収入	5,977										
	電気配線	0		小計	5,977											
	POSレジリース料	1,467,900		<p><b>当期純損失</b></p> <p><b>-2,607,109円</b></p> <p>※顧客1名あたりの損失額</p> <table border="1" style="margin: auto;"> <tr> <td>営業月数</td> <td>平均購入者数(1ヶ月)</td> <td>顧客1名あたりの損失額</td> </tr> <tr> <td>7ヶ月</td> <td>1,101人</td> <td>-338円</td> </tr> </table> <p>※1日あたりの損失額</p> <table border="1" style="margin: auto;"> <tr> <td>営業日数</td> <td>1日あたりの損失額</td> </tr> <tr> <td>69日</td> <td>-37,784円</td> </tr> </table>			営業月数	平均購入者数(1ヶ月)	顧客1名あたりの損失額	7ヶ月	1,101人	-338円	営業日数	1日あたりの損失額	69日	-37,784円
	営業月数	平均購入者数(1ヶ月)					顧客1名あたりの損失額									
	7ヶ月	1,101人					-338円									
	営業日数	1日あたりの損失額														
	69日	-37,784円														
	POSレジ保守点検料	189,000														
	その他PC付属品	4,160														
	PCメモリ	34,708														
	携帯電話リース料	21,990														
	柿サンテナ	0														
	運搬台車	0														
	テント	0														
レジカウンター	0															
レターケース	0															
柿ジャム用鍋	0															
ポストコーン	0															
冷蔵庫・冷凍庫・流し台	0															
エアコン(工事含む)	0															
オープニングレンタル料	0															
その他設備費	0															
小計	1,917,758															
仕入金	9月分仕入金	239,508	営業日数				1日あたりの損失額									
	10月分仕入金	24,050	<p><b>69日</b></p> <p><b>-37,784円</b></p>													
	11月分仕入金	45,200														
	12月分仕入金	76,713														
	1月分仕入金	57,021														
	2月分仕入金	251,805														
	3月分仕入金	203,137														
小計	896,680															
維持管理費	電気代	92,385	<p>→みずほ公共サービス委託料(注2)</p>													
	便所汲み取り料金	2,149														
	暖房用灯油他	16,115														
	水質検査料金	6,300														
	小計	116,949														
消耗品費	PRチラシ印刷及び配布	341,932														
	消耗品	63,501														
	販売テーブル用シート	0														
	会員証	0														
	商品ラベルシール	0														
	買い物袋	61,851														
	帽子・エプロン・腕章他	0														
	開店時粗品	0														
	その他消耗品	199,356														
小計	666,640															
保険料	火災保険	11,730														
	小計	11,730														
会議費	出席者お茶	19,140														
	説明会印刷費	38,400														
	小計	57,540														
研修費	視察研修	103,012														
	小計	103,012														
雑費	諸雑費	2,430														
	小計	2,430														
人件費	販売手当(販売当番)	58,500														
	レジ係	842,400														
	小計	900,900														
手数料	振込手数料	32,070														
	小計	32,070														
租税公課	収入印紙	12,400														
	小計	12,400														
合計	9,307,313	合計	6,700,204													

(注1) 事業年度としては、(自 平成20年4月1日 至 平成21年3月31日)である。したがって、9月5日までに支出された費用も計上されている。

(注2) 自 平成20年9月6日 至 平成21年3月31日の期間の実際支出額である。

平成21年度瑞穂市農産物直売所実験研究委員会

単純損益計算書

借方

(自 平成21年4月1日 至 平成21年9月30日)(注1) 貸方

項目	品名	決算額	項目	品名	決算額			
委託品販売費	4月分商品代金	1,275,597	登録料	販売者登録料	12,000			
	5月分商品代金	1,604,781		小計	12,000			
	6月分商品代金	911,127	売上金	4月分売上金	1,916,640			
	7月分商品代金	876,111		5月分売上金	2,115,450			
	8月分商品代金	1,266,363		6月分売上金	1,189,250			
	9月分商品代金	1,350,648		7月分売上金	1,095,082			
小計	7,284,627	8月分売上金	1,609,268					
設備費	看板代	36,540	9月分売上金	1,677,865				
	エアコン代	90,000	小計	9,603,555				
	耐火金庫代	36,400	補助金	JA補助金	500,000			
	物置設置代	116,775		小計	500,000			
	POSレジシステム購入代	1,202,565	<b>当期純損失</b>  <b>-2,689,029円</b>					
	POSレジ用PC購入代	69,930						
	店舗用テント改修代	346,500						
	その他	95,733						
	小計	1,994,443						
	仕入金	4月分仕入金				216,090	<b>※顧客1名あたりの損失額</b>	
5月分仕入金		280,566						
6月分仕入金		240,257						
7月分仕入金		193,206						
8月分仕入金		59,432						
9月分仕入金		306,484						
小計	1,296,035	営業月数	平均購入者数(1ヶ月)	顧客1名あたりの損失額				
維持管理費	電気代	128,725	6ヶ月	2,229人	-201円			
	便所汲み取り料金	13,044	<b>※1日あたりの損失額</b>					
	広報車修繕	167,192						
	小計	308,961						
小計	308,961							
消耗品費	レジ袋	61,720	営業日数	1日あたりの損失額				
	ラベル用紙	23,070	128日	-21,008円				
	出荷者募集チラシ	47,911						
	商品包装用ビニール	71,820						
	マルチカード	12,880						
	バーコードシール	24,780						
	その他消耗品	79,623						
小計	321,804							
小計	321,804							
保険料	火災保険	11,730						
	小計	11,730						
会議費	出席者お茶	785						
	小計	785						
研修費	視察研修	0						
	小計	0						
雑費	諸雑費	83,184						
	小計	83,184						
人件費	4月分パート代	299,050						
	5月分パート代	255,100						
	6月分パート代	227,000						
	7月分パート代	244,200						
	8月分パート代	229,950						
	9月分パート代	214,450						
小計	1,469,750							
手数料	振込手数料	33,065						
	小計	33,065						
租税公課	収入印紙	200						
	小計	200						
合計		12,804,584	合計		10,115,555			

(注1) 平成21年10月中に支払いがされているものでも、9月中に発注された物品等については計上されています。

平成21年度瑞穂市農産物直売所実験研究委員会

ランニング損益計算書

借方

(自 平成21年4月1日 至 平成21年9月30日)(注1) 貸方

項目	品名	決算額	項目	品名	決算額			
委託品販売費	4月分商品代金	1,275,597	売上金	販売者登録料	12,000			
	5月分商品代金	1,604,781		小計	12,000			
	6月分商品代金	911,127		4月分売上金	1,916,640			
	7月分商品代金	876,111		5月分売上金	2,115,450			
	8月分商品代金	1,266,363		6月分売上金	1,189,250			
	9月分商品代金	1,350,648		7月分売上金	1,095,082			
	小計	7,284,627	8月分売上金	1,609,268				
設備費	看板代		9月分売上金	1,677,865				
	エアコン代		小計	9,603,555				
	耐火金庫代		補助金	JA補助金	500,000			
	物置設置代			小計	500,000			
	POSレジシステム購入代		<b>当期純損失</b>  <b>-694,586円</b>					
	POSレジ用PC購入代							
	店舗用テント改修代							
	その他							
小計	0							
仕入金	4月分仕入金	216,090				※顧客1名あたりの損失額		
	5月分仕入金	280,566				営業月数	平均購入者数(1ヶ月)	顧客1名あたりの損失額
	6月分仕入金	240,257				6ヶ月	2,229人	-52円
	7月分仕入金	193,206	※1日あたりの損失額					
	8月分仕入金	59,432	営業日数	1日あたりの損失額				
	9月分仕入金	306,484	128日	-5,426円				
	小計	1,296,035						
維持管理費	電気代	128,725						
	便所汲み取り料金	13,044						
	広報車修繕	167,192						
	小計	308,961						
消耗品費	レジ袋	61,720						
	ラベル用紙	23,070						
	出荷者募集チラシ	47,911						
	商品包装用ビニール	71,820						
	マルチカード	12,880						
	バーコードシール	24,780						
	その他消耗品	79,623						
小計	321,804							
保険料	火災保険	11,730						
	小計	11,730						
会議費	出席者お茶	785						
	小計	785						
研修費	視察研修	0						
	小計	0						
雑費	諸雑費	83,184						
	小計	83,184						
人件費	4月分パート代	299,050						
	5月分パート代	255,100						
	6月分パート代	227,000						
	7月分パート代	244,200						
	8月分パート代	229,950						
	9月分パート代	214,450						
小計	1,469,750							
手数料	振込手数料	33,065						
	小計	33,065						
租税公課	収入印紙	200						
	小計	200						
合計		10,810,141	合計		10,115,555			

(注1) 平成21年10月中に支払いがされているものでも、9月中に発注された物品等については計上されています。

### みずほ農産物直売所月別売上・来場者数

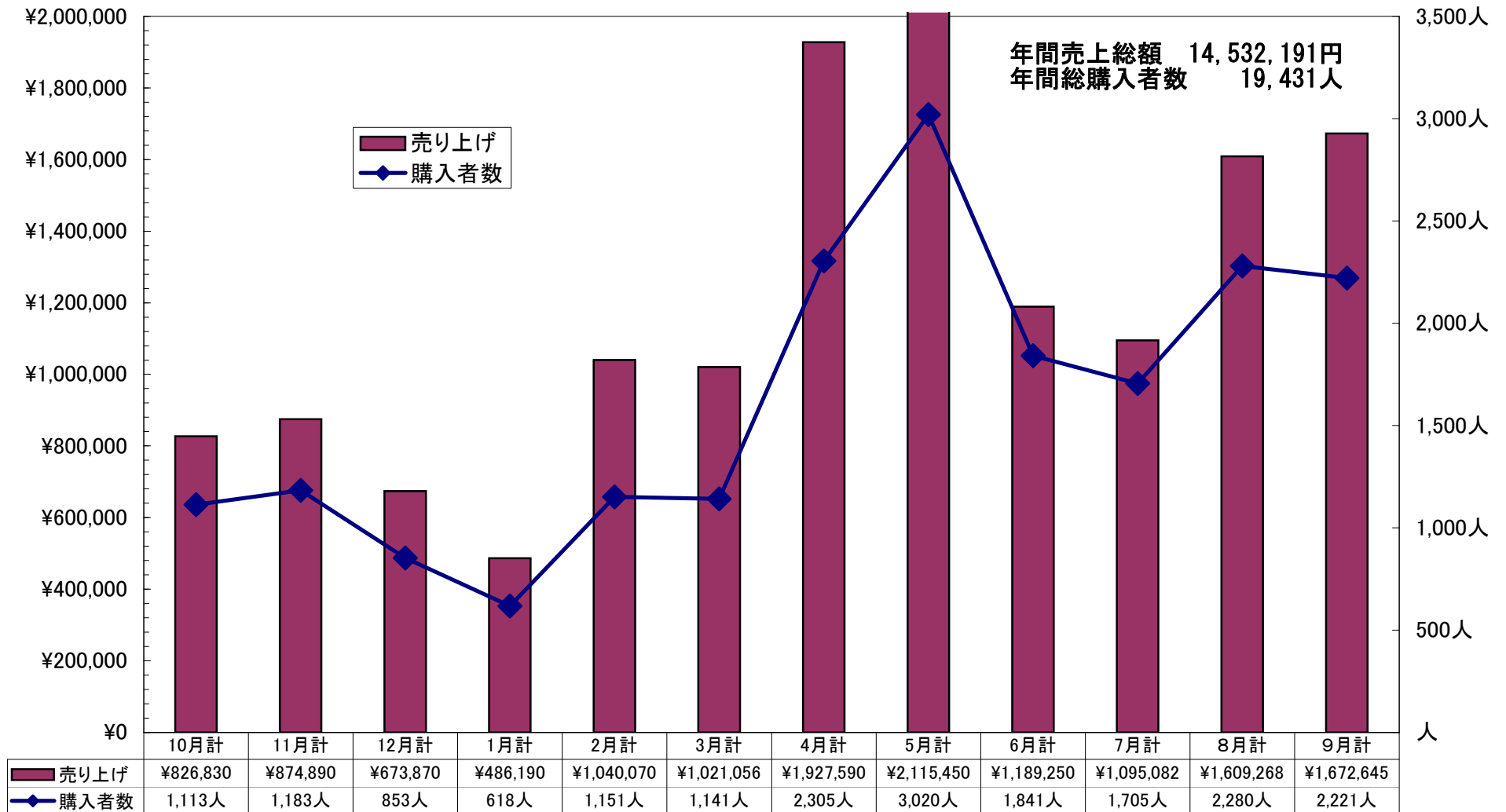

みずほ農産物直売所1日平均売上・客単価(月別)

